

สรุปผลการดำเนินงาน

กลุ่มงานเวชปฏิบัติครอบครัวและบริการด้านปฐมภูมิ

โรงพยาบาลสอยดาว

ปีงบประมาณ 2555

บุคลากรในกลุ่มงานเวชปฏิบัติครอบครัวและบริการด้านปฐมภูมิ

๑. นายวิรัช ไทยนิยม	ตำแหน่ง	นักวิชาการสาธารณสุขชำนาญการ (หัวหน้ากลุ่มงานเวชฯ)
๒. นางเกศรา สิริประภา	ตำแหน่ง	พยาบาลวิชาชีพชำนาญการ
๓. นายสุพจน์ เฉยแสง	ตำแหน่ง	นักวิชาการสาธารณสุขปฏิบัติการ
๔. นางวรรณฯ สร้อยแก้ว	ตำแหน่ง	พยาบาลวิชาชีพชำนาญการ
๕. นายอุทิศ ศรีอ่อน	ตำแหน่ง	เจ้าพนักงานสาธารณสุขชำนาญงาน
๖. นายประสิทธิ์ บัวศรี	ตำแหน่ง	พยาบาลวิชาชีพปฏิบัติการ
๗. นายอากาศ ศรีงาม	ตำแหน่ง	พนักงานขับรถ
๘. นส.ทฤตมณ ชัยตาดี	ตำแหน่ง	เจ้าพนักงานสถิติ
๙. นายสุวัชชัย โพธิ์พิชิต	ตำแหน่ง	พนักงานทั่วไป
๑๐. นส.ณัฐกฤตา ทองอนันต์	ตำแหน่ง	พนักงานทั่วไป

ข้อมูลสถานะสุขภาพ
ตารางจำนวนและอัตราการเกิดมีชีพการตายและอัตราเพิ่มต่อพันประชากร
กลุ่มงานเวชฯ โรงพยาบาลสอยดาว ปี 2551 – 2555

สถิติชีพ	ปี 2551		ปี 2552		ปี 2553		ปี 2554		ปี 2555	
	จำนวน	อัตรา	จำนวน	อัตรา	จำนวน	อัตรา	จำนวน	อัตรา	จำนวน	อัตรา
เกิดมีชีพ	115	9.40	107	8.99	114	9.24	68	5.67	100	9.80
ตาย	47	3.84	55	4.62	40	3.24	33	2.75	84	8.23
อัตราเพิ่มตามธรรมชาติ	68	5.56	52	4.37	74	6.00	35	2.92	16	1.57
จำนวนประชากร	12230	-	11894	-	12335	-	11983	-	1021	-

ที่มา: สุติบัตร , มรณะบัตรและจากการสำรวจ

แผนภูมิแสดงอัตราการเกิดมีชีพ การตาย และอัตราการเพิ่มประชากร (ต่อพันประชากร)

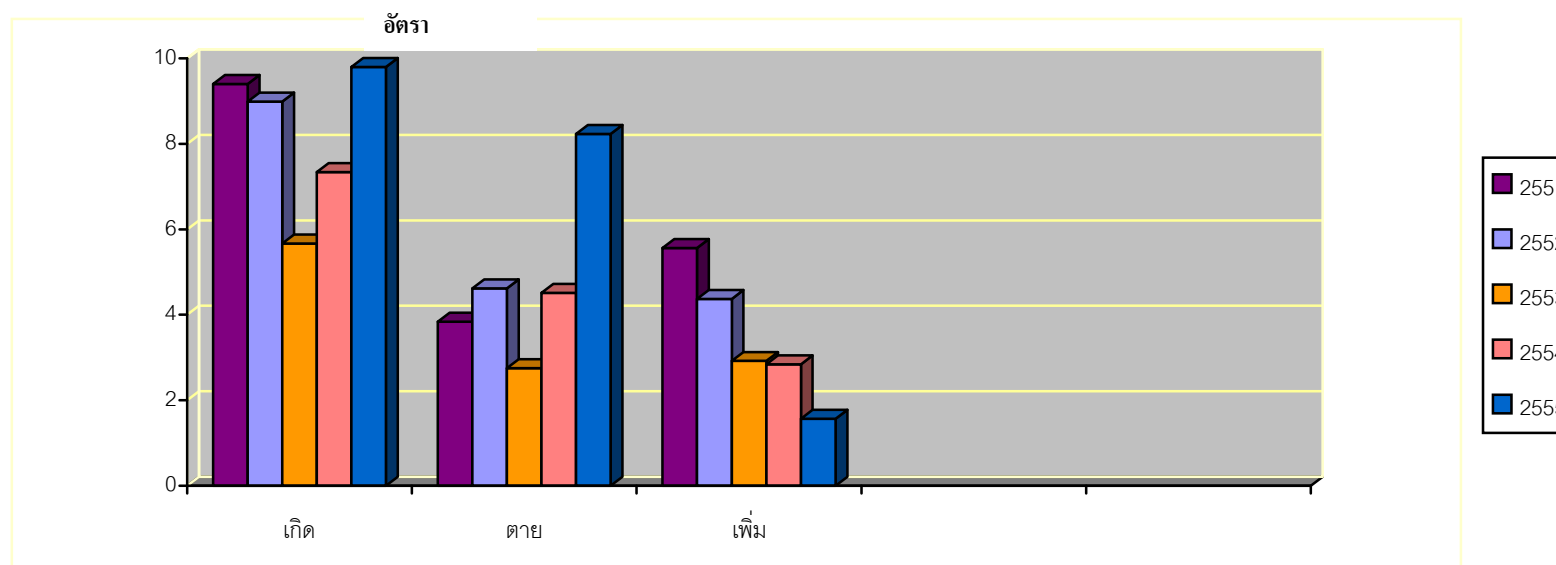

ตารางจำนวนและอัตราสาเหตุการตาย (อัตราต่อพันประชากร)

PCU โรงพยาบาลสอยดาว ปี 2551 – 2555

สาเหตุการตาย	2551		2552		2553		2554		2555	
	จำนวน	อัตรา	จำนวน	อัตรา	จำนวน	อัตรา	จำนวน	อัตรา	จำนวน	อัตรา
มะเร็งทุกชนิด	4	0.32	9	0.76	7	0.56	5	0.42	9	0.88
หัวใจ	2	0.16	4	0.34	4	0.32	6	0.50	10	0.98
ความดันโลหิตสูง	3	0.25	5	0.42	4	0.32	4	0.33	20	1.96
เบาหวาน	9	0.74	2	0.17	3	0.74	3	0.25	7	0.69
ชรา	19	1.55	10	0.84	2	0.16	9	0.75	23	2.25
ไม่ระบุสาเหตุ	6	0.49	2	0.17	1	0.08	-	-	-	-
อุบัติเหตุ	2	0.16	3	0.25	4	0.32	-	-	1	0.09
ฆ่าตัวตาย	1	0.08	4	0.34	0	0	1	0.08	-	-
HIV	1	0.08	3	0.255	0	0	-	-	-	-
หลอดเลือดสมอง	0	0	0	0	4	0.32	1	0.08	3	0.29
อื่นๆ	0	0	13	1.09	11	0.89	4	0.33	8	0.78
รวม	47	3.84	55	4.62	40	3.24	33	2.75	81	7.94

ที่มา : มรณะบัตรและการสำรวจ

แผนภูมิแสดงสาเหตุการตายที่สำคัญอัตราต่อพันประชากร ปี 2551 – 2555

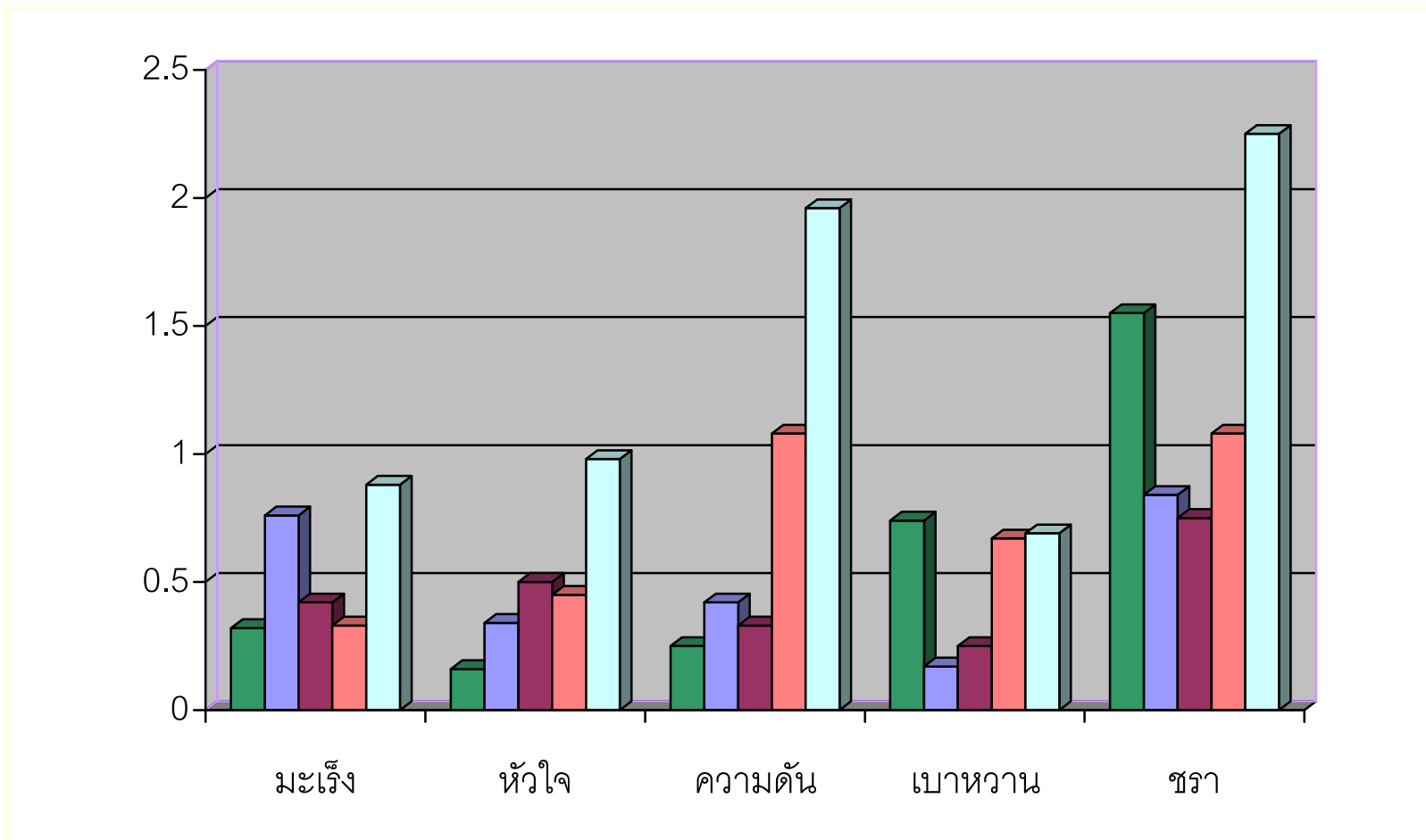

ตารางแสดงจำนวนและอัตราป่วย 5 อันดับแรกที่มาใช้บริการที่ PCU ปี 2551 – 2555 (อัตราต่อพันประชากรที่มาใช้บริการ)

สาเหตุการป่วย	ปี 2551		ปี 2552		ปี 2553		ปี 2554		ปี 2555	
	จำนวน	อัตรา	จำนวน	อัตรา	จำนวน	อัตรา	จำนวน	อัตรา	จำนวน	อัตรา
1.โรคระบบหายใจ	1196	311.78	1593	222.11	1109	326.84	1529	194.53	1526	178.75
2.โรคระบบกล้ามเนื้อรวมทั้งโครงร่างและเนื้อเยื่อยึดเสริม	514	147.02	710	98.99	133	39.19	711	90.46	381	44.63
3.โรคระบบย่อยอาหารรวมทั้งโรคในช่องปาก	343	89.41	463	60.79	331	97.55	255	32.44	440	51.54
4.โรคระบบไหลเวียนเลือด	150	39.10	1833	255.57	338	99.62	1650	209.92	2711	317.55
5.โรคเกี่ยวกับต่อมไร้ท่อ โภชนาการและเมตาบอลิซึม	189	49.27	1322	184.32	286	84.29	2189	278.49	2829	331.38
อื่นๆ	1394	-	1278	-	1196	-	1526	-	650	76.14
รวมทั้งหมด	3836	-	7172	-	3393	-	7860	-	8537	-

ที่มา : รายงาน 504

แผนภูมิ แสดงสาเหตุการป่วยที่สำคัญอัตราต่อพันประชากรที่มารับบริการที่ PCU ปี 2551 – 2555

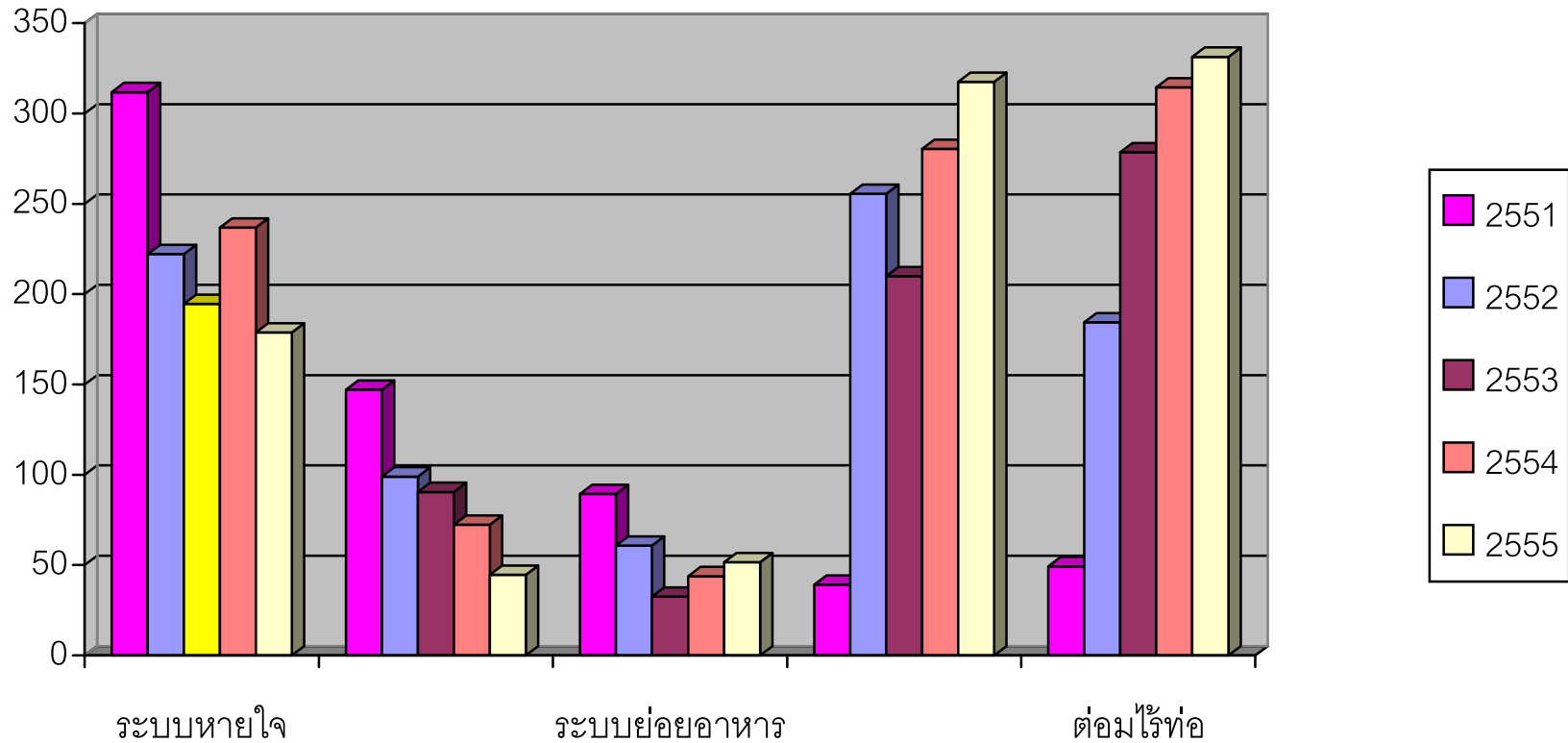

ตารางอัตราป่วยด้วยโรคที่ต้องเฝ้าระวัง 5 ลำดับโรค (อัตราต่อแสนประชากร) ปี 2551 – 2555

ลำดับ โรคที่ ป่วย	ปี 2551			ปี 2552			ปี 2553			ปี 2554			ปี 2555		
	โรค	จำนวน	อัตรา	โรค	จำนวน	อัตรา	โรค	จำนวน	อัตรา	โรค	จำนวน	อัตรา	โรค	จำนวน	อัตรา
1.	Diarrhoea	175	1418.72	Diarrhoea	160	1525.12	Diarrhoea	191	1,593.92	Diarrhoea	179	1493.91	Diarrhoea	191	1590.47
2.	Pneumonia	44	356.70	Influenza	48	457.54	D.H.F+D.F	58	484.01	D.H.F+D.	29	242.03	Pneumonia	39	324.76
3.	Influenza	33	267.53	Food poisning	41	390.81	Pneumonia	30	250.35	Pneumonia	12	100.15	DHF total	22	183.20
4.	H.conjuncti vitis	20	162.14	Pneumonia	33	314.56	Influenza	27	225.32	Influenza	5	41.73	Influenza	20	166.54
5.	D.H.F.	9	72.96	Mumps/ H.conjuncti vitis	32	305.02	Food poisning	26	216.97	Food poisning	14	116.84	Food poisning	18	149.89

ตารางแสดงจำนวนและอัตราต่อพันประชากรของผู้ป่วยโรคไม่ติดต่อ ปี 2551 – 2555

โรคไม่ติดต่อ	ปี 2551		ปี 2552		ปี 2553		ปี 2554		ปี 2555	
	จำนวน	อัตรา	จำนวน	อัตรา	จำนวน	อัตรา	จำนวน	อัตรา	จำนวน	อัตรา
ความดันโลหิตสูง	519	42.07	545	51.94	563	47.33	249	35.80	410	40.19
เบาหวาน	180	14.59	199	18.96	216	18.16	94	8.17	95	9.31
เบาหวานร่วมความดันโลหิตสูง	100	8.10	98	9.34	105	8.82	134	11.18	144	14.12
รวม	799	64.77	842	80.25	884	74.32	661	55.16	649	63.62

ที่มา : ทะเบียนผู้ป่วยโรคไม่ติดต่อ

แผนภูมิ แสดงจำนวนและอัตราต่อพันประชากรของผู้ป่วยโรคไม่ติดต่อ ปี 2551 – 2555

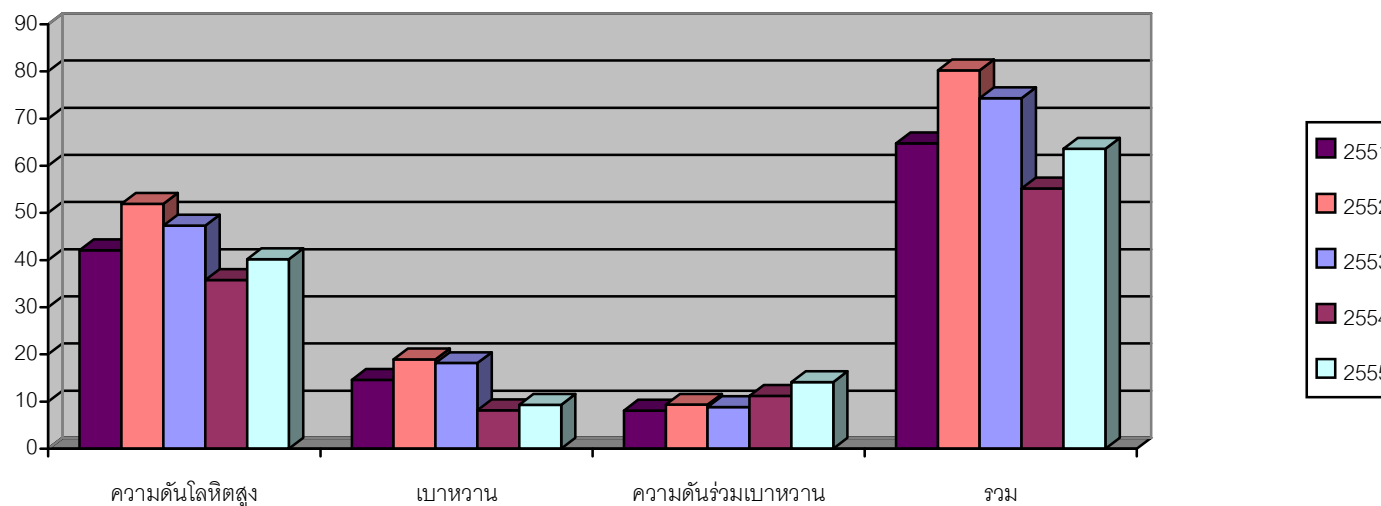

ผลการดำเนินงานสาธารณสุขตามแผนยุทธศาสตร์ 2555

1. ให้บริการสุขภาพแก่กลุ่มเป้าหมายในและนอกระบบหลักประกันสุขภาพ (ยุทธศาสตร์ที่ 3,4)

ตัวชี้วัด ผู้รับบริการมีความพึงพอใจ ร้อยละ _____ 92.75 _____ (เป้าหมาย 90%)

1.1 ข้อมูลการให้บริการใน PCU ที่สำคัญ

1. ให้บริการรวมทุกประเภท _____ 17,638 _____ ครั้ง
2. ผู้ป่วยนอกทั่วไป _____ 3923 _____ คน _____ 17683 _____ ครั้ง
3. คลินิกโรคเรื้อรัง _____ 1880 _____ คน _____ 9400 _____ ครั้ง
4. คลินิกฝากครรภ์ _____ 100 _____ คน _____ 431 _____ ครั้ง
5. วางแผนครอบครัว _____ 163 _____ ครั้ง
6. หลังคลอดใน PCU _____ 100 _____ คน _____ 298 _____ ครั้ง
7. ตรวจสุขภาพเด็ก _____ 464 _____ คน EPI _____ 1486 _____ ครั้ง บริการทันตกรรมป้องกัน _____ 817 _____ ครั้ง
8. PAP Smear _____ 235 _____ คน
9. ตรวจเต้านม _____ 3062 _____ คน
10. ส่งต่อ _____ 23 _____ คน
11. รักษาทางทันตกรรม _____ 1430 _____ ครั้ง
12. ตรวจสุขภาพ _____ 817 _____ คน

แผนภูมิ แสดงจำนวนผู้มารับบริการที่ PCU โรงพยาบาลสอยดาว ปี 2551 – 2555

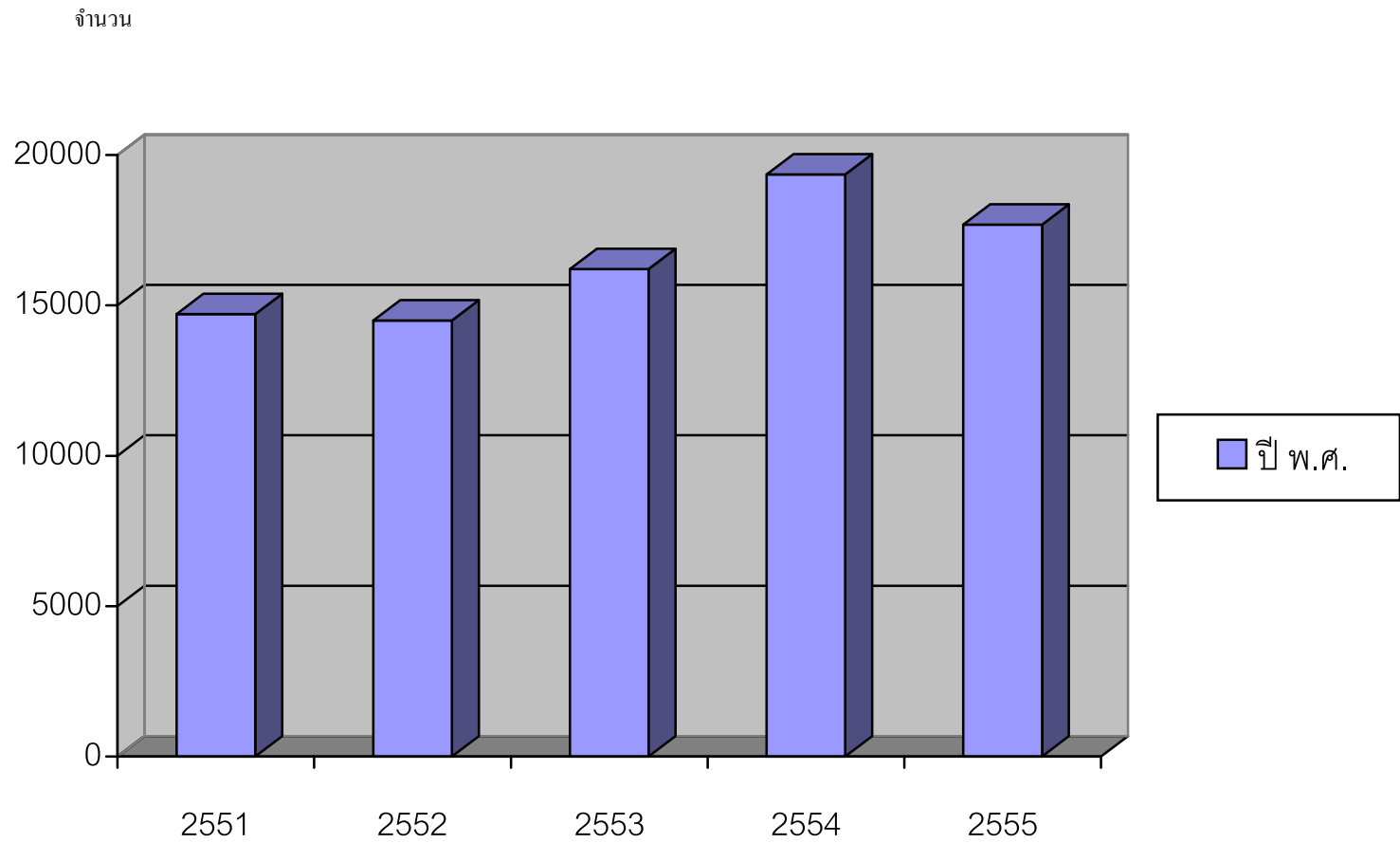

1.2 ผลการให้บริการในชุมชน

1. เยี่ยมบ้าน _____ 1644 _____ ครั้ง _____ 1922 _____ คน
2. บริการอนามัยโรงเรียน _____ 4 _____ ครั้ง _____ 138 _____ คน
4. บริการอื่นๆ _____ 221 _____ ครั้ง _____ 1223 _____ คน

2. การพัฒนาสถานบริการให้ผ่านการรับรองมาตรฐานที่กำหนด (ยุทธศาสตร์ที่ 5)

ตัวชี้วัด PCU ผ่านการประเมินรับรองมาตรฐานในระดับ A⁺ (> 80%) ได้ 87.85 %

3. สนับสนุนให้บุคลากรเข้ารับการอบรม / ประชุม / ศึกษาต่อ (ยุทธศาสตร์ ที่ 6)

ตัวชี้วัด บุคลากรได้รับการพัฒนาสมรรถนะตรงตามที่กำหนด ร้อยละ 90

ดำเนินการได้ 100% โดย

1. ได้สนับสนุนให้บุคลากรเข้ารับการอบรมพยาบาลเวชปฏิบัติ 1 คน
2. ฟันฟูหลักสูตรพยาบาลเวชปฏิบัติ 2 คน
3. อบรม / ฟันฟูตามที่ CUP กำหนดทุกคน
4. ส่งเจ้าหน้าที่เข้าอบรมระบบสารสนเทศ (โปรแกรม HosXp 2 คน)
5. วิชาการตามที่เจ้าหน้าที่สนใจ 5 คน

4. จัดทำแผนปฏิบัติงานของ กลุ่มงานเวชฯ และกิจกรรมติดตามงาน / การประเมินผล (ยุทธศาสตร์ที่ 7,8)

4.1 กิจกรรมจัดทำแผนปฏิบัติงานของ กลุ่มงานเวชฯ

ตัวชี้วัด หน่วยงานมีแผนปฏิบัติงานที่สอดคล้องกับนโยบายและสภาพปัญหาพื้นที่

โดยได้ชี้แจงแผนยุทธศาสตร์ของ CUP ให้กับเจ้าหน้าที่ใน กลุ่มงานเวชฯ ทราบและเตรียมข้อมูลที่เกี่ยวข้อง และจัดลำดับปัญหาเพื่อแก้ไข เมื่อได้ร่างแผนที่ได้ร่วมกัน

ดำเนินการจัดทำและได้เชิญคณะกรรมการพัฒนา กลุ่มงานเวชฯ โรงพยาบาลสอยดาวร่วมพิจารณาเพื่อเพิ่มเติมและแก้ไขแผนแล้วจึงนำเสนอผู้อำนวยการโรงพยาบาล ลงนามในแผน

4.2 กิจกรรมติดตามงาน / การประเมินผล

ตัวชี้วัด หน่วยงานมีการกำกับ / ติดตาม / นิเทศ / ประเมินผลงานและทรัพยากรสุขภาพ

ได้มีการกำหนดระบบติดตามงานทุก 6 เดือน พร้อมการประเมินตัวชี้วัดบุคคล และกำหนดให้งานที่รับผิดชอบเป็นตัวชี้วัด พบว่า ทุกคนสนใจสรุปผลงานของตนเอง

5. กิจกรรมจัดระบบข้อมูลและรายงาน (ยุทธศาสตร์ที่ 10)

ตัวชี้วัด มีศูนย์ข้อมูลที่สนับสนุนการบริหารจัดการของหน่วยงาน

ดำเนินการโดยใช้ระบบ HCIS พบว่ามีปัญหาคือ

1. มีการเปลี่ยนแปลงโปรแกรมบ่อยจาก HCIS → JHCIS → HosXp PCU ทำให้ข้อมูลบางส่วนผิดเพี้ยนหรือสูญหายไป
2. ข้อมูลนำเข้าบางกิจกรรมยังไม่สอดคล้องกับข้อมูลที่ต้องการในระบบ

ได้แก้ปัญหาโดยการทบทวนคุณภาพการให้บริการ / บันทึก ให้สอดคล้องกับข้อมูลที่ต้องการกับข้อมูลที่ต้องลงในโปรแกรมปรับเปลี่ยนแบบฟอร์มสำหรับการ ให้บริการให้เหมาะสม

6. บริหารจัดการเพื่อสนับสนุนการปฏิบัติงานของบุคลากร (ยุทธศาสตร์ที่ 9)

ตัวชี้วัด การบริหารงบประมาณเป็นไปตามแผน ร้อยละ 80

ดำเนินงานได้ ร้อยละ 70.46 เนื่องจากค่าใช้จ่ายในการคัดกรองกลุ่มเสี่ยงและโรคใช้เลือดออกเปลี่ยนไปใช้งบประมาณร่วมกับกองทุนหลักประกันสุขภาพในพื้นที่

7. เฝ้าระวังป้องกัน ควบคุม ภัยสุขภาพและภัยคุกคามในพื้นที่ (ยุทธศาสตร์ที่ 13)

7.1 ดูแลกลุ่มแม่เด็ก

ตัวชี้วัด กลุ่มเป้าหมายได้รับการเฝ้าระวัง ป้องกัน ควบคุมโรคและภัยสุขภาพ

1. หญิงมีครรภ์ได้รับการดูแลก่อนคลอด / หลังคลอดตามเกณฑ์

ตารางจำนวนและร้อยละความครอบคลุมของการให้บริการอนามัยแม่และเด็ก ปี 2551 – 2555

ข้อมูล	ปี 2551		ปี 2552		ปี 2553		ปี 2554		ปี 2555	
	จำนวน	ร้อยละ	จำนวน	ร้อยละ	จำนวน	ร้อยละ	จำนวน	ร้อยละ	จำนวน	ร้อยละ
1. หญิงตั้งครรภ์รายใหม่	131	-	125	-	97	-	102	-	106	-
2. หญิงตั้งครรภ์ที่มีภาวะโลหิตจาง	7	8.02	12	9.6	8	8.2	18	17.65	10	9.43
3. ทารกน้ำหนักน้อยกว่า 2,500 g	3/3	3.15	3/2	3.37	3/4	4	6	6.45	3/6	6.00
4. แม่ที่ได้รับการดูแลก่อนคลอดครบ 4 ครั้ง	100	94.49	81	91	69	92	86	92.47	90	90
5. แม่หลังคลอดที่ได้รับการเยี่ยม	109	93.75	89	100	75	100	93	100	100	100
6. ทารกได้รับนมแม่ครบ 6 เดือน	28	14.06	40	40	45	60	48	63.16	62/107	57.94
7. แม่อายุต่ำกว่า 20 ปี (คลอดบุตร)	20	18.11	17	19.15	10	13.3	17	18.26	21	21.00

ที่มา : ทะเบียนหญิงตั้งครรภ์

แผนภูมิ จำนวนและร้อยละความครอบคลุมของการให้บริการอนามัยแม่และเด็ก ปี 2551 – 2555

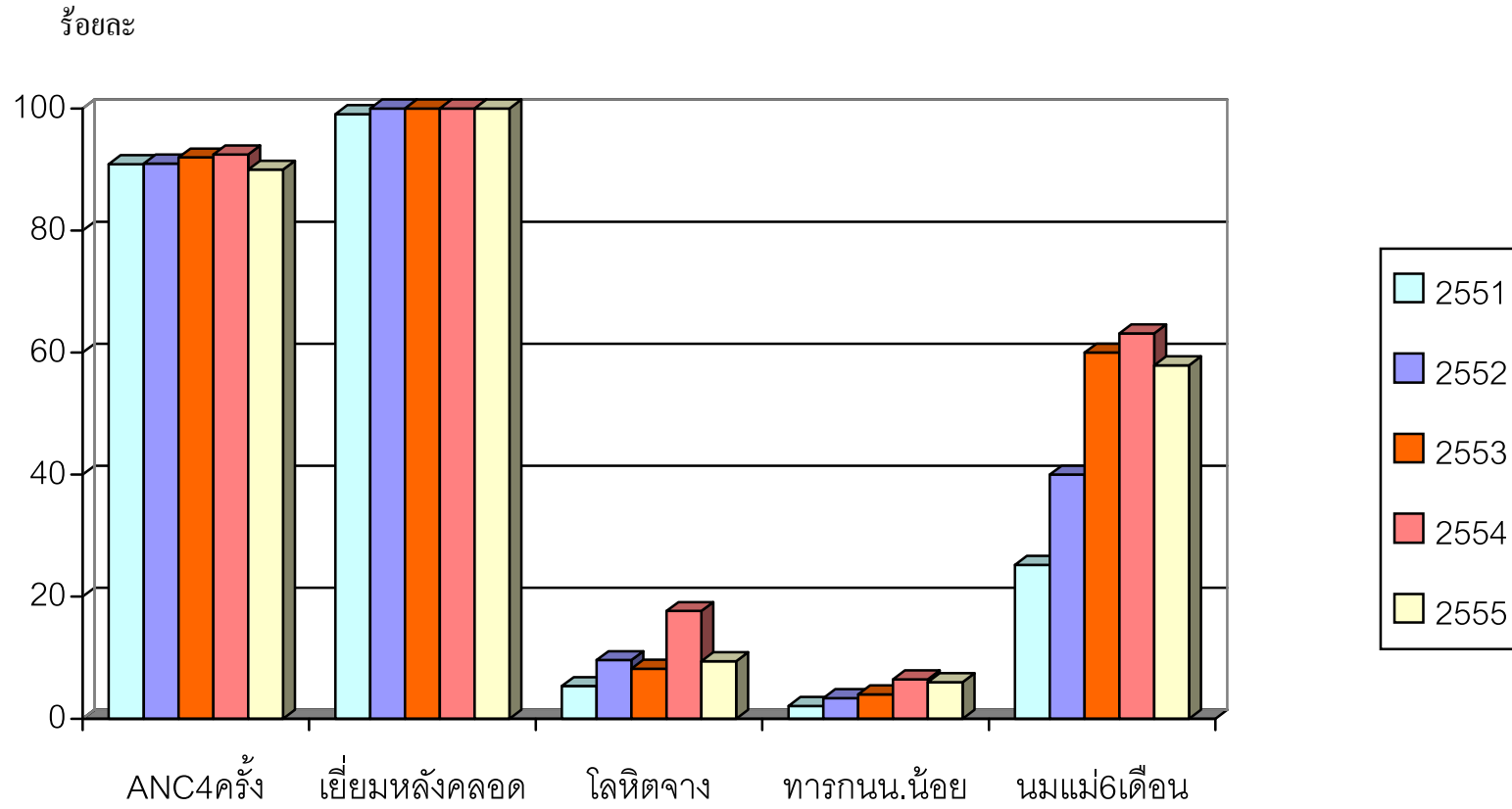

2. เด็ก 0 – 6 ปีมีพัฒนาการสมวัยปี 2551 – 2555

ตารางจำนวนและร้อยละของเด็ก 0 – 6 ปีมีพัฒนาการสมวัยปี 2551 – 2555

ข้อมูล	ปี 2551		ปี 2552		ปี 2553		ปี 2554		ปี 2555	
	ร้อยละ	จำนวน	จำนวน	ร้อยละ	จำนวน	ร้อยละ	จำนวน	ร้อยละ	จำนวน	ร้อยละ
1. เด็ก 0 – 6 ปี	100	757	738	100	720	100	790	100	462	100
2. ได้รับการดูแล	100	757	738	100	687	95.41	724	91.65	416	90.04
3. น้ำหนักปกติ (อายุ/น้ำหนัก)	90.66	689	673	91.19	632	92	642	88.67	386	92.79
4. น้ำหนักน้อย	3.84	25	29	3.93	20	2.91	9	1.24	19	4.57
5. น้ำหนักเกิน	5.51	45	36	4.88	17	2.47	25	3.45	11	6.64
6. ส่วนสูงตามเกณฑ์ (อายุ/สูง)	-	-	-	-	-	-	-	-	380	91.35
7. ส่วนสูงต่ำกว่าเกณฑ์	-	-	-	-	-	-	-	-	36	8.65
8. ภาวะอ้วน (นน./สูง)	-	-	-	-	-	-	-	-	17	4.09
9. ผอม	-	-	-	-	-	-	-	-	35	8.41
10. ปกติ (สมส่วน)	-	-	-	-	-	-	-	-	364	87.50
11. พัฒนาการผิดปกติ	0.48	6	7	0.95	8	1.10	8	1.10	8	1.73
12. ได้รับวัคซีนครบชุดตามวัย	100	757	738	100	720	100	724	100	416	100
13. เด็กที่ได้รับการส่งเสริมสุขภาพในช่องปาก	79.3	628	1144	100	751	104.31	610	84.25	416	100

ที่มา : รายงานการเฝ้าระวังและติดตามภาวะโภชนาการเด็กอายุ 0 – 72 เดือน งวด 4

ข้อมูล	ปี 2551		ปี 2552		ปี 2553		ปี 2554		ปี 2555	
	ร้อยละ	จำนวน	จำนวน	ร้อยละ	จำนวน	ร้อยละ	จำนวน	ร้อยละ	จำนวน	ร้อยละ
8. ฉีดวัคซีน ประถมศึกษาปีที่ 1							90	100		
BCG	23	100	-	-	111	100	6	100	-	-
OPV	122	100	108	100	111	100	90	100	82	100
MMR	122	100	108	100	111	100	90	100	82	100
dT	122	100	108	100	111	100	90	100	82	100
ประถมศึกษาปีที่ 6										
dT	111	100	89	100	82	100	86	100	56	100
9. ใฝ่ระวังทางทันตสุขภาพ(ตรวจสุขภาพช่องปาก)	850	77.98	816	100	770	100	745	100	720	100
ฟันถาวรผุ	147	17.30	154	18.87	238	30.91	490	65.77	360	50.00
เหงือกปกติ	574	67.53	546	66.91	753	97.79	737	98.93	710	98.61

ที่มา : รายงานผลการดำเนินงานอนามัยโรงเรียน ปี 2551-2555

7.3 การคัดกรองมะเร็งเต้านม (ดูแลกลุ่มวัยทำงาน)

ตัวชี้วัด สตรีอายุ 35 ปีขึ้นไปได้รับการประเมินทักษะการตรวจเต้านมด้วยตนเองร้อยละ 80

ตารางแสดงจำนวนและร้อยละสตรีอายุ 35 ปีขึ้นไปได้รับการประเมินทักษะการตรวจเต้านมด้วยตนเอง ปี 2554 - 2555

หมู่	เป้าหมาย	ปี 2554		เป้าหมาย	ปี 2555	
		จำนวน	จำนวน		ร้อยละ	ร้อยละ
หมู่ 1	1855	1593	1593	1729	1296	74.9
หมู่ 5	207	207	207	210	169	80.48
หมู่ 6	454	454	454	416	334	80.29
หมู่ 8	214	214	214	204	158	77.45
หมู่ 9	106	106	106	100	82	82.00
หมู่ 11	120	120	120	118	94	79.66
รวม	2694	2694	2694	2777	2133	7681

ที่มา : ทะเบียนสตรีอายุ 35 ปี

7.4 โครงการตรวจมะเร็งปากมดลูก

ตัวชี้วัด สตรีกลุ่มอายุตามเป้าหมายได้รับการตรวจ PAP Smear ร้อยละ 60

ตารางสตรีกลุ่มอายุตามเป้าหมายได้รับการตรวจ PAP Smear

หมู่	ปี 2551		ปี 2552 (ประชากร 30-60ปี)		ปี 2553		ปี 2554				ปี 2555	
	จำนวน	ร้อยละ	จำนวน	ร้อยละ	จำนวน	ร้อยละ	จำนวน	ร้อยละ	ตรวจซ้ำ เป้าหมาย	นอก เป้าหมาย	จำนวน	ร้อยละ
หมู่ 1	45	16.85	50	17.60	223	13.06	48	3.50	4	16	69	4
หมู่ 5	8	16.33	15	26.78	49	22.79	10	4.00	5	8	17	7.20
หมู่ 6	25	31.58	19	27.54	67	15.47	10	3.05	1	9	44	9.50
หมู่ 8	9	28.13	18	60.00	40	20.00	8	5.16	12	10	10	10.20
หมู่ 9	11	57.89	12	85.71	27	25.00	12	15.18	9	11	22	8.42
หมู่ 11	3	60.00	2	22.22	14	12.06	5	14.71	5	7	14	21.15
รวม	108	24.11	116	25.11	420	15.11	93	4.20	37	61	14	11.46

ที่มา : ทะเบียนการตรวจ PAP SMEAR รายหมู่

ตารางสตรีกลุ่มเป้าหมายเขต คปสอ. สอยดาว ได้รับการตรวจ PAP SMEAR ปี 2553 -2555

แยกตาม รพ.สต.

ลำดับ	สถานบริการ	จำนวนสตรี 30-60 ปี	เป้าหมายปี 2555 (20%)	ผลงานปี 2553	ผลงานปี 2554	ผลงานปี 2555	ร้อยละ	รวม	ร้อยละ
1	รพ.สต.ตาเรือ	246	320	241	157	229	71.56	627	25.39
2	รพ.สต.กระทิงทอง	703	130	77	54	78	60.00	209	29.73
3	รพ.สต.หนองมะค่า	331	56	43	102	106	189.29	251	75.83
4	รพ.สต.เขาสะท้อน	538	90	66	92	71	78.88	229	42.57
5	รพ.สต.ทุ่งขนาน	1027	156	162	119	79	50.64	360	35.05
6	รพ.สต.ไทรงาม	1633	270	121	159	165	61.11	445	27.25
7	รพ.สต.ทรายขาว	1558	270	230	153	90	33.33	473	30.36
8	รพ.สต.ปะดง	1575	204	46	97	13	6.37	156	9.90
9	รพ.สต.สะตอน	1265	165	333	165	169	102.42	667	52.73
10	รพ.สต.สวนส้ม	899	165	138	89	55	33.33	252	61.37
11	รพ.สต.เตาถ่าน	827	150	52	206	161	107.33	419	50.67
12	PCU รพ.สอยดาว	2903	429	476	282	375	87.41	1133	39.03
	รวมทั้งอำเภอ	15728	2400	1985	1675	1591	66.29	5251	33.39

7.5 การดูแลสุขภาพกลุ่มผู้สูงอายุ

ตัวชี้วัด - ผู้สูงอายุในชมรมได้รับการตรวจสุขภาพอย่างน้อยปีละ 1 ครั้ง ร้อยละ 100

- ผู้สูงอายุได้รับการเยี่ยมบ้านร้อยละ 80

- ผู้สูงอายุได้รับการคัดกรองภาวะสุขภาพจิต 2Q ร้อยละ 100

ตารางแสดง ผู้สูงอายุที่ได้รับการตรวจคัดกรองสุขภาพ แยกรายหมู่ ปี 2555

หมู่บ้าน	จำนวนผู้สูงอายุ	ผู้สูงอายุเป็น DM	ผู้สูงอายุเป็น HT	ผู้สูงอายุได้คัดกรอง 2Q		ผู้สูงอายุในชมรมได้รับการตรวจสุขภาพ	ผู้สูงอายุได้รับการเยี่ยมบ้าน
				ปกติ	ผิดปกติ		
ม.1	847	50	64	455	3	458	354
ม.5	106	7	26	82	0	82	100
ม.6	176	12	43	99	0	99	167
ม.8	102	9	25	88	0	88	97
ม.9	47	3	14	38	0	38	40
ม.11	63	7	6	63	0	63	59
รวม	1341	86	178	828	3	282	817
ร้อยละ		6.41	13.27	61.74	0.36	100	60.92

7.6 โครงการเฝ้าระวังภัยเงียบในประชาชน

ตัวชี้วัด ประชาชนอายุ 35 ปีขึ้นไปได้รับการคัดกรองความดันโลหิตสูงและเบาหวาน ร้อยละ 90

ตารางแสดงจำนวนและร้อยละของประชาชนที่ได้รับการคัดกรอง โรคกลุ่ม METABOLIC

ปี พ.ศ.	เป้าหมาย	คัดกรองเบาหวาน						คัดกรองความดันโลหิตสูง					
		จำนวน	ร้อยละ	Pre DM	ร้อยละ	รายใหม่	ร้อยละ	จำนวน	ร้อยละ	Pre HT	ร้อยละ	รายใหม่	ร้อยละ
2551	5086	3714	73.02	-		22	0.59	3714	73.02	-		36	0.96
2552	4969	3234	65.08	-		19	0.58	3234	65.08	-		31	0.95
2553	5949	5028	84.52	44	0.87	20	0.34	5028	84.52	80	1.59	52	1.03
2554	5726	5125	89.50	21	0.41	15	0.29	5125	89.50	88	1.72	39	0.76
2555	4570	4547	99.50	150	3.30	11	0.24	4570	4547	363	7.98	55	1.21

7.7 การคัดกรองภาวะแทรกซ้อนจากโรคเบาหวาน (ตา – เท้า) ใน ผู้ป่วยมารับบริการศูนย์สุขภาพชุมชนโรงพยาบาลสอยดาว ปี 2554

ตารางแสดงผลการตรวจจอประสาทตาในผู้ป่วยเบาหวาน

ปีงบประมาณ	เป้าหมาย	ผู้ป่วยที่ได้รับการตรวจ	ร้อยละ	ปกติ	ร้อยละ	มีเบาหวานขึ้นจอตา (NPDR)								ต่อกระจก	
						Mild	ร้อยละ	Moderate	ร้อยละ	Severe	ร้อยละ	PDR	ร้อยละ	จำนวน	ร้อยละ
2554	174	114	65.52	112	98.24	2	1.15	-	-	-	-	-	-	-	-
2555	198	148	74.74	113	76.35	6	4.05	9	6.08	-	-	-	-	20	13.51

ตารางแสดงผลการตรวจเท้าในผู้ป่วยเบาหวาน

ปีงบประมาณ	เป้าหมาย	ผู้ป่วยที่ได้ รับการตรวจ	ร้อยละ	ปกติ	ร้อยละ	ความเสี่ยง					
						ปานกลาง	ร้อยละ	สูง	ร้อยละ	สูงมาก	ร้อยละ
2554	174	85	48.90	74	42.53	10	5.75	-	-	-	-
2555	198	198	100	178	89.89	18	9.09	2	1.01	-	-

หมายเหตุ: ตัดนิ้วเท้า 1 ราย เป็นหลอดเลือดที่ขาอุดตัน (นายเสวก อินทศรราช)

ตารางแสดงผลการควบคุมระดับน้ำตาลในกระแสเลือดของคนไข้เบาหวานปี 2552 – 2555

ผลการควบคุมน้ำตาลในเลือด	ปี 2552	ปี 2553	ปี 2554	ปี 2555
1. FBS	40.80	36.62	38.65	42.83
2. HbA1c	30.68	38.66	27.32	36.00

สรุปยอดผู้ป่วยเจาะเลือดประจำปี

ปี	ผู้ป่วยความดันโลหิตสูง			ผู้ป่วยเบาหวาน			ผู้ป่วยเบาหวาน+ความดันโลหิตสูง			หมายเหตุ
	ทั้งหมด (คน)	เจาะ lab (คน)	ร้อยละ	ทั้งหมด (คน)	เจาะ lab (คน)	ร้อยละ	ทั้งหมด (คน)	เจาะ lab (คน)	ร้อยละ	
2555	238	175	73.52	71	51	71.83	116	110	94.85	

ตารางแสดงผลการดำเนินงานตามเกณฑ์ตัวชี้วัดคุณภาพบริการผู้ป่วยเบาหวาน PCU รพ.สอยดาว

ตัวชี้วัด	2554	2555	เฉลี่ย
1. อัตราของระดับ FBS ในผู้ป่วยเบาหวานอยู่ในเกณฑ์ที่ควบคุมได้ (≥ 70 mg/dl และ ≤ 130 mg/dl)		42.83	38.2
2. อัตราผู้ป่วยเบาหวานที่ได้รับการตรวจ HbA1c ประจำปี	95.05	163	89.7
3. อัตราผู้ป่วยเบาหวานที่มีระดับ HbA1c น้อยกว่า 7%		36	42.7
4. อัตราการเข้ารับการรักษานในโรงพยาบาลเนื่องจากภาวะแทรกซ้อนเฉียบพลันจากโรคเบาหวาน		-	3.9
5. อัตราผู้ป่วยที่ได้รับการตรวจ Lipid profile ประจำปี	95.05	165	83.9
6. อัตราผู้ป่วยที่มีระดับ LDL < 100 mg/dl		60	47.7
7. อัตราของระดับความดันโลหิตสูงในผู้ป่วยเบาหวานที่มีระดับความดันโลหิตสูง $\leq 130/90$ mmHg		82.76	59.5
8. อัตราผู้ป่วยเบาหวานที่ได้รับการตรวจ micro albumunuria ประจำปี อย่างน้อย 1 ครั้ง/ปี	95.05	162	4.9
9. อัตราผู้ป่วยเบาหวานพบ micro albumunuria	38.10	63	-
10. อัตราผู้ป่วยเบาหวานที่ได้รับการตรวจ micro albumunuria ที่ได้รับการรักษาด้วยยา ACE inhibitor หรือ ARB	5.52	9	-
11. อัตราผู้ป่วยเบาหวานที่ได้รับการตรวจจอประสาทตาประจำปี	94.01	13.8	45.30
12. อัตราผู้ป่วยเบาหวานที่ได้รับการตรวจสุขภาพช่องปากประจำปี	85.65	16.5	9.00
13. อัตราผู้ป่วยเบาหวานที่ได้รับการตรวจเท้าอย่างละเอียดประจำปี (กำลังดำเนินการ)	96.53	187	83.00
14. อัตราผู้ป่วยเบาหวานที่มีแผลที่เท้า (ราย)	0	-	5.5
15. อัตราผู้ป่วยเบาหวานที่ได้รับการตัดนิ้วเท้า ,เท้า,ขา (ราย)	1	1	1
16. อัตราผู้ป่วยเบาหวานที่ได้รับการสอนให้ตรวจและดูแลเท้าด้วยตนเองหรือสอนผู้ดูแลอย่างน้อย 1 ครั้ง/ปี (กำลังดำเนินการ)	96.53	187	85.5

ตารางแสดงผลการดำเนินงานตามเกณฑ์ตัวชี้วัดคุณภาพบริการผู้ป่วยเบาหวาน PCU รพ.สอยดาว

ตัวชี้วัด	2554	2555	เฉลี่ย
17. อัตราผู้ป่วยเบาหวานที่สูบบุหรี่ ซึ่งได้รับคำแนะนำปรึกษาให้เลิกสูบบุหรี่	100	18	57.10
18. อัตราผู้ป่วยเบาหวานที่เป็น Diabetic retinopathy (ราย)	24	17	5.80
19. อัตราผู้ป่วยเบาหวานรายใหม่ จากกลุ่มเสี่ยง Impaired fasting glucose (IFG)	19	19	-
20. อัตราผู้ป่วยเบาหวานที่เป็น Diabetic nephropathy	18	18	-
21. อัตราผู้ป่วยเบาหวานที่มีระดับ cholesterol < 200 mg/dl	55.15	91	-
22. อัตราผู้ป่วยเบาหวานที่มีระดับ Triglyceride < 150 mg/dl	36.36	60	-
23. อัตราผู้ป่วยเบาหวานที่มีระดับ HDL < 400 mg/dl	38.65	63	-

ตารางแสดงผลการดำเนินงานตามเกณฑ์ตัวชี้วัดคุณภาพบริการผู้ป่วยความดันโลหิตสูง PCU รพ.สอยดาว

ตัวชี้วัด	2554	2555	ร้อยละ
1. อัตราผู้ป่วยความดันโลหิตสูงที่ควบคุมระดับความดันโลหิตสูงอยู่ในเกณฑ์ < 140/90 mmHg	-	76.05	54.5
2. อัตราผู้ป่วยความดันโลหิตสูงที่ได้รับการตรวจติดตาม (follow up) อย่างน้อย 2 ครั้งในรอบปีที่ผ่านมา	100	225	-
3. อัตราผู้ป่วยความดันโลหิตสูงที่ได้รับการตรวจร่างกายและตรวจทางห้องปฏิบัติการประจำปี	89.52	180	0.30
4. อัตราผู้ป่วยความดันโลหิตสูงที่มีภาวะแทรกซ้อนหัวใจและหลอดเลือด	-	4	1.1
5. อัตราผู้ป่วยความดันโลหิตสูงที่มีภาวะแทรกซ้อนหลอดเลือดสมอง	-	5	0.8
6. อัตราผู้ป่วยความดันโลหิตสูงที่มีภาวะผิดปกติทางไต	-	6	3.7
7. อัตราผู้ป่วยความดันโลหิตสูงที่สูบบุหรี่ ซึ่งได้รับคำแนะนำปรึกษาให้เลิกสูบบุหรี่	-	100	20.00

ตารางแสดงจำนวนและร้อยละของประชากรที่ได้รับการวัดรอบเอว จำแนกรายหมู่บ้าน ปี 2554-2555

หมู่บ้าน	รวม										ชาย										หญิง									
	จำนวนที่วัดรอบเอว		เกิน		ร้อยละ		ปกติ		ร้อยละ		จำนวนที่วัดรอบเอว		เกิน		ร้อยละ		ปกติ		ร้อยละ		จำนวนที่วัดรอบเอว		เกิน		ร้อยละ		ปกติ		ร้อยละ	
ปี	54	55	54	55	54	55	54	55	54	55	54	55	54	55	54	55	54	55	54	55	54	55	54	55	54	55	54	55	54	55
1	779	1385	291	363	37.40	26.21	488	1033	62.60	74.58	262	571	68	105	26.0	18.40	194	446	74.0	78.19	517	820	223	258	43.1	31.46	294	567	56.90	69.15
5	111	117	45	44	40.50	37.61	66	74	59.5	63.25	37	41	7	11	18.92	26.19	30	42	81.08	100	74	65	38	33	51.40	50.77	36	32	48.60	49.23
6	237	241	65	89	27.45	36.93	172	159	72.57	65.98	67	79	11	15	16.42	19.00	56	64	83.60	81.01	170	169	54	74	31.76	43.80	116	95	68.24	56.21
8	152	236	53	70	34.90	29.66	99	173	65.10	73.31	48	95	12	21	25	22.11	36	74	75.00	77.89	104	148	41	49	39.42	33.12	63	99	60.58	66.90
9	107	82	36	27	33.60	32.93	71	58	66.40	70.73	29	29	9	4	31.03	13.60	20	25	68.97	86.21	78	56	27	23	34.62	41.10	51	33	65.38	59.00
11	89	147	27	44	30.30	29.93	62	109	69.70	74.15	29	57	1	7	3.45	12.28	28	50	96.55	87.72	60	96	26	37	43.33	38.54	34	59	56.67	61.45
รวม	1475	2208	517	637	35.10	28.85	958	1606	64.90	72.74	472	884	108	163	22.88	18.44	364	721	77.12	81.56	1003	1359	409	474	40.78	34.90	594	885	59.22	65.12

แผนภูมิร้อยละของประชากรที่ได้รับการวัดรอบเอว ปี 2554 -2555

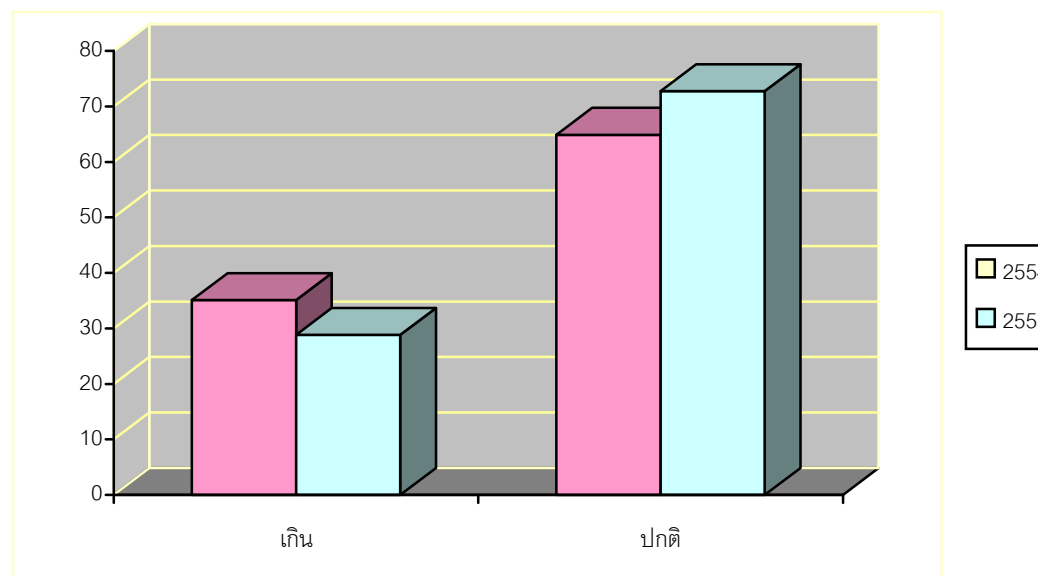

8. ถ่ายทอดพฤติกรรมสุขภาพให้ถูกต้อง (ยุทธศาสตร์ที่ 16)

ตัวชี้วัด กลุ่มเป้าหมายได้รับการอบรมความรู้ด้านสุขภาพ ร้อยละ 100

ดำเนินการอบรมปรับเปลี่ยนพฤติกรรมสุขภาพกลุ่ม **Metabolic** กลุ่ม อสม. จำนวน 65 คน

พฤติกรรมเสี่ยง	จำนวน (คน)	ผลการดำเนินงาน (ประเมินหลังจัดกิจกรรมปรับเปลี่ยนพฤติกรรม 6 เดือน)					
		ความเสี่ยงลดลง		ความเสี่ยงเท่าเดิม		ความเสี่ยงเพิ่มขึ้น	
		จำนวน (คน)	ร้อยละ (%)	จำนวน (คน)	ร้อยละ (%)	จำนวน (คน)	ร้อยละ (%)
เบาหวาน	2	2	100	-	-	-	-
ความดันโลหิตสูง	5	2	40	3	60	-	-
หลอดเลือดสมอง	-	-	-	-	-	-	-
อ้วนลงพุง	56	25	44.6	11	19.6	20	35.7
รวมทั้งหมด	65	29	44.6	14	21.5	20	30.8

9.สร้างเสริมสนับสนุนการดำเนินงานเครือข่ายสุขภาพในชุมชน (ยุทธศาสตร์ที่ 17)

ตัวชี้วัด มีการจัดตั้งและดำเนินการชมรมสร้างสุขภาพในหมู่บ้าน

กลุ่มผสม จัดประชุมประจำเดือน จำนวน 12 ครั้ง ผลการปฏิบัติงานรวม. 3,850 ครั้ง

กลุ่มสายใยรักครอบครัว จัดประชุมและอบรม 3 ครั้ง ศึกษาดูงาน 1 ครั้ง ผลการปฏิบัติงานดูแลแม่หลังคลอด 56 ราย

กลุ่มผู้สูงอายุ สนับสนุนชมรมผู้สูงอายุ 5 ชมรม จัดประชุม/ กิจกรรม 5 ครั้ง ชมรมจัดกิจกรรมเองเดือนละ 1 ครั้ง รวม 60 ครั้ง

ชมรมออกกำลังกาย (2 ชมรม แอโรบิคเทศบาลตำบลทรายขาว /ชมรมรักษาสภาพบ้านเขาแก้ว) สนับสนุนการจัดทำโครงการเสนอรับงบจากหน่วยงานภายนอก และประเมินผลโครงการ/ ร่วมกิจกรรมของชมรม 3 ครั้ง

ชมรมรักษาสภาพวิถีพุทธ สนับสนุนการจัดทำโครงการ เสนอรับงบจากหน่วยงานภายนอก ร่วมจัดกิจกรรม 7 ครั้ง

ต้นทุนต่อหน่วยการดำเนินงานเปรียบเทียบ ปี 2551 - ปี 2555

ปี พ.ศ./หน่วย กิจกรรม	รักษา	แม่และ เด็ก	วางแผน ครอบครัว	สร้างเสริม ภูมิ	สุขศึกษา	โรงเรียน	สสม.	สุขา/ควบคุม	ทันตกรรม	นอก สำนักงาน
2551	129	37	270	32	2628	83	8	2347	25	60
2552	110	40	339	117	1314	84	6	943	15	266
2553	87	46	393	106	1142	84	7	1049	17	445
2554	110	40	339	117	1314	84	6	943	15	266
2555	87	46	393	106	1142	84	7	1049	17	445

ที่มา : สรุปต้นทุนต่อหน่วยการดำเนินงานปี 2550-2554

ปัญหาสาธารณสุขในพื้นที่

1. โรคที่เกิดจากพฤติกรรมเสี่ยง ต่อโรคไม่ติดต่อ (เบาหวาน, ความดันโลหิตสูง, โรคหลอดเลือดสมอง, หัวใจและมะเร็ง)
2. โรคที่เกิดจากพฤติกรรมไม่ปฏิบัติตามสุขบัญญัติ แห่งชาติ โรคติดต่อ (โรคระบบหายใจ, โรคระบบทางเดินอาหาร)
3. โรคที่เกิดจากการประกอบอาชีพ (โรคระบบกล้ามเนื้อโครงร่างและเนื้อเยื่อยึดเสริม)
4. โรคที่เกิดจากแมลง (ไข้เลือดออก มาลาเรีย)
5. ปัญหาที่เกิดจากสภาพเศรษฐกิจ สังคม และวัฒนธรรม(การฝากครรภ์ การเลี้ยงลูกด้วยนมแม่ การตรวจมะเร็งปากมดลูก)