

4. งานเวชสถิติ งานข้อมูล งานเวชระเบียน การลงรหัสโรค

ระบบงานผู้ป่วยนอก – ผู้ป่วยใน

1.ผู้ป่วยนอก

รายการ	งบ55	งบ56	งบ57
1.ตรวจสอบรหัสโรค ICD-10	2,741	2,560	632
2.ตรวจสอบรหัสหัตถการ ICD-9	372	350	342
3.ผู้ป่วยนอกมารับบริการ(ครั้ง)	86,120	86,076	87,805
4.ความสมบูรณ์เวชระเบียน(external) โดยทีม สสจ.	98.86	89.14	70.36

2.ผู้ป่วยใน

รายการ	งบ55	งบ56	งบ57
1.ให้รหัสโรค ICD-10	8,927	5,116	11,315
2.ให้รหัสหัตถการ ICD-9	3,550	2,530	5,723
3.จำนวนผู้ป่วยใน(คน)	5,116	4,858	4,651
4.จำนวนวันนอน(วัน)	16,719	16,013	14,885
5.อัตราการครองเตียง	74.78	72.84	68.83
6.Adj.rw เฉลี่ย	0.52	0.51	0.53
7.sum.rw	ไม่ได้เก็บข้อมูล	2,463.47	2,493.15
8.sum adj.rw	ไม่ได้เก็บข้อมูล	2,456.05	2,482.87

3.เวชระเบียนผู้ป่วยใน

รายการ	งบ55	งบ56	งบ57
1. สุ่มตรวจเพื่อทำ MRA(ฉบับ)	360	360	360
2. ความสมบูรณ์เวชระเบียน(internal) โดยคณะกรรมการใน รพ.	91.34	91.56	91.55
3. ความสมบูรณ์เวชระเบียน(external) โดยทีม สสจ.	88.46	91.42	86.77

4.งานข้อมูล

รายการ	งบ55	งบ56	งบ57
4. ข้อมูลการบริการผู้ป่วยนอก และข้อมูลการสร้างเสริมสุขภาพและป้องกันโรครายบุคคล(18แฟ้ม,21แฟ้ม)	12	12	12

ที่มา : นายอุดมศักดิ์ ชัยยะ เจ้าหน้าที่งานเวชสถิติ

4.ค่ารถ Refer ผู้ป่วยในเขต

เดือน	ตุลาคม 54	พฤศจิกายน 54	ธันวาคม 54	มกราคม 55	กุมภาพันธ์ 55	มีนาคม 55	เมษายน 55	พฤษภาคม 55	มิถุนายน 55	กรกฎาคม 55	สิงหาคม 55	กันยายน 2555
ราย	23					3		12	2	16	12	
เรียกเก็บ	25,300.00					3,300.00		13,200.00	2,200.00	17,600.00	13,200.00	
จ่ายจริง	24,932.00					3,252.00		13,008.00	2,168.00	17,344.00	13,008.00	

5.ส่งข้อมูลผู้ป่วยใน กุลาสิทธิ์ ผ่าน Program E - Claim

เดือน	ตุลาคม 54	พฤศจิกายน 54	ธันวาคม 54	มกราคม 55	กุมภาพันธ์ 55	มีนาคม 55	เมษายน 55	พฤษภาคม 55	มิถุนายน 55	กรกฎาคม 55	สิงหาคม 55	กันยายน 2555
ราย	360	426	417	409	342	459	324	429	399	425	462	394

6.จำนวนรายผู้ป่วยใน ในเขตที่เรียกเก็บ

เดือน	ตุลาคม 54	พฤศจิกายน 54	ธันวาคม 54	มกราคม 55	กุมภาพันธ์ 55	มีนาคม 55	เมษายน 55	พฤษภาคม 55	มิถุนายน 55	กรกฎาคม 55	สิงหาคม 55	กันยายน 55
ราย	281	252	229	245	236	242	241	250	283	310	178	

7.จำนวนรายผู้ป่วยใน ในเขต ที่จ่ายชดเชย

เดือน	ตุลาคม 54	พฤศจิกายน 54	ธันวาคม 54	มกราคม 55	กุมภาพันธ์ 55	มีนาคม 55	เมษายน 55	พฤษภาคม 55	มิถุนายน 55	กรกฎาคม 55	สิงหาคม 55	กันยายน 55
ราย	280	250	228	245	236	240	239	249	283	310	177	

8.จำนวนรายผู้ป่วยใน ในเขตที่ไม่จ่ายชดเชย

เดือน	ตุลาคม 54	พฤศจิกายน 54	ธันวาคม 54	มกราคม 55	กุมภาพันธ์ 55	มีนาคม 55	เมษายน 55	พฤษภาคม 55	มิถุนายน 55	กรกฎาคม 55	สิงหาคม 55	กันยายน 55
ราย	1	2	1	0	0	1	2	1	0	0	1	

*** ดิเรกสิ ม.02 คือเบิกจากกองทุน พรบ.***

G26

9.ยอดเงินเรียกเก็บผู้ป่วยใน ในเขต

เดือน	ตุลาคม 54	พฤศจิกายน 54	ธันวาคม 54	มกราคม 55	กุมภาพันธ์ 55	มีนาคม 55	เมษายน 55	พฤษภาคม 55	มิถุนายน 55	กรกฎาคม 55	สิงหาคม 55	กันยายน 55
บาท	1,258,551.00	1,140,996.00	903,892.00	893,325.00	984,907.00	890,030.00	1,175,782.00	1,299,693.00	1,105,053.00	1,325,021.00	883,519.00	

10.ยอดเงินจ่ายชดเชยผู้ป่วยใน ในเขต

เดือน	ตุลาคม 54	พฤศจิกายน 54	ธันวาคม 54	มกราคม 55	กุมภาพันธ์ 55	มีนาคม 55	เมษายน 55	พฤษภาคม 55	มิถุนายน 55	กรกฎาคม 55	สิงหาคม 55	กันยายน 55
บาท	1,349,928.80	1,197,128.00	1,070,135.20	1,142,005.60	1,144,321.16	848,484.56	1,200,763.41	1,209,845.56	1,181,620.81	1,252,699.14	741,158.11	

11.จำนวนผู้ป่วยใน Discharge

เดือน	ตุลาคม 54	พฤศจิกายน 54	ธันวาคม 54	มกราคม 55	กุมภาพันธ์ 55	มีนาคม 55	เมษายน 55	พฤษภาคม 55	มิถุนายน 55	กรกฎาคม 55	สิงหาคม 55	กันยายน 55
ร19	462	420	404	450	380	401	400	415	431	467	478	408

12.จำนวนผู้ป่วยใน Readmit

เดือน	ตุลาคม 54	พฤศจิกายน 54	ธันวาคม 54	มกราคม 55	กุมภาพันธ์ 55	มีนาคม 55	เมษายน 55	พฤษภาคม 55	มิถุนายน 55	กรกฎาคม 55	สิงหาคม 55	กันยายน 2555
ร19	6	16	7	10	10	10	6	11	9	8	5	5

13.น้ำหนักสัมพันธเฉลี่ยของผู้ป่วยในตามกลุ่ม

เดือน	ตุลาคม 54	พฤศจิกายน 54	ธันวาคม 54	มกราคม 55	กุมภาพันธ์ 55	มีนาคม 55	เมษายน 55	พฤษภาคม 55	มิถุนายน 55	กรกฎาคม 55	สิงหาคม 55	กันยายน 2555
ADJRW	0.53	0.54	0.51	0.5	0.54	0.56	0.57	0.54	0.51	0.48	0.48	0.48

Readmit ประจำปี 2556

ลำดับ	pdx	desc	จำนวน
1	J441	Chronic obstructive pulmonary disease with acute exacerbation, unspecified	21
2	I500	Congestive heart failure	15
3	P599	Neonatal jaundice, unspecified	14
4	J219	Acute bronchiolitis,unspecified	4
5	A099	Gastroenteritis and colitis of unspecified origin	4
6	K30	Dyspepsia	4
7	K627	Radiation proctitis	4
8	N10	Acute tubulo-interstitial nephritis	4
9	J180	Bronchopneumonia, unspecified	3
10	D70	Agranulocytosis	3
11	T603	Herbicides and fungicides	3
12	E110	Non-insulin-dependent diabetes mellitus,with coma	3
13	G409	Epilepsy, unspecified	2
14	C349	Malignant neoplasm of bronchus or lung, unspecified	2
15	I10	Essential (primary) hypertension	2
16	J440	Chronic obstructive pulmonary disease with acute lower respiratory infection	2
17	J46	Status asthmaticus	2
18	K650	Acute peritonitis	2
19	K729	Hepatic failure, unspecified	2
20	L031	Celulitis of other parts of limb	2
21	E119	Non-insulin-dependent diabetes mellitus, without complications	2
22	A170	Tuberculous meningitis (G01*)	1
23	B023	Zoster ocular disease	1
24	B200	HIV disease resulting in mycobacterial infection	1
25	C039	Malignant neoplasm of gum, unspecified	1
26	C169	Malignant neoplasm of stomach, unspecified	1
27	C833	Diffuse non-Hodgkin's lymphoma, large cell (diffuse)	1
28	E112	Non-insulin-dependent diabetes mellitus, with renal complications	1

29	I330	Acute and subacute infective endocarditis	1
30	I471	Supraventricular tachycardia	1
31	I639	Cerebral infarction, unspecified	1
32	I662	Occlusion and stenosis of posterior cerebral artery	1
33	J050	Acute obstructive laryngitis [croup]	1
34	J209	Acute bronchitis, unspecified	1
35	J90	Pleural effusion, not elsewhere classified	1
36	J988	Other specified respiratory disorders	1
37	K830	Cholangitis	1
38	K831	Obstruction of bile duct	1
39	L26	Exfoliative dermatitis	1
40	M0096	Pyogenic arthritis, unspecified: knee joint	1
41	N185	Chronic kidney disease, stage 5	1
42	N390	Urinary tract infection, site not specified	1
43	O031	Spontaneous abortion: Incomplete, complicated by delayed or excessive haemorrhage	1
44	O364	Maternal care for intrauterine death	1
45	O48	Prolonged pregnancy	1
46	O600	Preterm labour without delivery	1
47	R11	Nausea and vomiting	1
48	R568	Other and unspecified convulsions	1
49	S610	Open wound of finger(s) without damage to nail	1
50	T242	Burn of second degree of hip and lower limb, except ankle and foot	1
51	T330	Superficial frostbite - superficial frostbite of head	1
52	T391	4-Aminophenol derivatives	1
53	T455	Anticoagulants	1
54	T814	Infection following a procedure, not elsewhere classified	1

จำนวนผู้ป่วยใน Readmit ทั้งหมด 133

10 อันดับโรค ประจำปี 2556

ลำดับ	pdx	desc	จำนวน	เปอร์เซ็นต์	จำนวนวันนอน
1	A099	Gastroenteritis and colitis of unspecified origin	306	6.30	721
2	P599	Neonatal jaundice, unspecified	163	3.36	512
3	J180	Bronchopneumonia, unspecified	135	2.78	577
4	J441	Chronic obstructive pulmonary disease with acute exacerbation, unspecified	134	2.76	421
5	I500	Congestive heart failure	130	2.68	467
6	N10	Acute tubulo-interstitial nephritis	117	2.41	540
7	A90	Dengue fever [classical dengue]	107	2.20	294
8	L031	Cellulitis of other parts of limb	105	2.16	559
9	K922	Gastrointestinal haemorrhage, unspecified	80	1.65	227
10	K30	Dyspepsia	71	1.46	151
จำนวนผู้ป่วยใน Discharge ทั้งหมด 4858			1,348	27.75	4,469
			3.32	วัน / คน	

10 อันดับ ผู้ป่วยนอกออกชั้นสูตรปี56

ลำดับ	รหัสโรค	ชื่อโรค	จำนวน
1	I469	CARDIAC ARREST	21
2	S099	SEVERE HEAD INJURY	8
3	R090	HYPOXIA	7
4	I219	MYOCARDIAL INFARTION	6
5	S1290	CERVICAL FRACTURE	3
6	S299	THORACOABDOMINAL INJURY	3
7	T603,X6899	PARAGUAT INGESTION	2
8	S069	SEVERE BRAIN INJURY FROM THAUMATIC	2
9	R99	SENIOR DEAD	2
10	R962	SUDDEN UNEXPLAINED DEATH SYNDROME	2

ผู้ป่วยนอกตาย ปี2556

ลำดับ	รหัสโรค	ชื่อโรค	จำนวน
1	I219	ACUTELATERAL WALL MYOCARDIAL TNFARTION	2
3	C56	OVARIAN CANCER	1
4	C349	CARCINOMA OF LUNG (END STAGE)	1
5	C795	MALIGNANT OF BONE	1

วัน เดือน ปี ที่รายงาน 1 ตุลาคม 2556 ถึง 30 กันยายน 2557

แบบ งจ.504

กลุ่มโรค	รหัสโรค	สาเหตุการป่วย (กลุ่มโรค)	จำนวน	ก.ย.	ส.ค.	ก.ค.	มี.ย.	พ.ค.	เม.ย.	มิ.ค.	ก.พ.	ม.ค.	ธ.ค.	พ.ย.	ต.ค.
1	A00 - A99	โรคติดเชื้อและปรสิต.....													
	B00 - B99	Certain infectious and parasitic disease	4,984	454	464	444	469	411	344	394	429	434	358	395	388
2	C00 - C97	เนื้องอก (รวมมะเร็ง).....													
	D00 - D48	Neoplasms	500	44	42	37	57	44	28	44	37	41	29	42	55
3	D50 - D89	โรคเลือดและอวัยวะสร้างเลือด และความผิดปกติเกี่ยวกับภูมิคุ้มกัน.....													
		Disease of the blood and blood forming organs and certain disorders involving the immune mechanism	719	36	50	47	57	72	56	70	75	51	59	72	74
4	E00 - E90	โรคเกี่ยวกับต่อมไร้ท่อ โภชนาการ และเมตาบอลิซึม.....													
		Endocrine , nutritional and metabolic disease	10,446	763	686	1,011	625	1,084	631	1,741	1,051	741	604	741	768
5	F00 - F99	ภาวะแปรปรวนทางจิตและพฤติกรรม.....													
		Mental and behavioural	1,846	161	146	154	154	138	138	156	123	131	141	209	195
6	G00 - G99	โรคระบบประสาท.....													
		Disease of the nervous system	1,449	163	142	130	117	141	99	131	106	107	106	97	110
7	H00 - H59	โรคตาอวัยวะประกอบของตา.....													
		Disease of the eye and adnexa	1,346	111	109	104	109	117	108	115	80	89	130	142	132
8	H60 - H95	โรคหูและปุ่มกกหู.....													
		Disease of the ear and mastoid process	799	79	63	87	93	54	79	56	48	51	56	57	76
9	I00 - I99	โรคระบบไหลเวียนเลือด.....													
		Disease of the circulatory system	13,318	985	993	1,073	942	1,488	887	1,700	1,624	972	831	933	890
10	J00 - J99	โรคระบบหายใจ.....													
		Disease of the respiratory system	8,153	784	631	708	555	536	600	661	748	776	710	659	785
11	K00 - K93	โรคระบบย่อยอาหาร รวมโรคในช่องปาก.....													
		Disease of the digestive system	10,066	911	857	862	846	898	796	935	822	851	623	717	948

วัน เดือน ปี ที่รายงาน 1 ตุลาคม 2556 ถึง 30 กันยายน 2557

แบบ ร.ง.505

เลขที่	รหัสโรค	สาเหตุป่วย (ชื่อโรค)	จำนวนป่วย	ก.ย.	ส.ค.	ก.ค.	มิ.ย.	พ.ค.	เม.ย.	มิ.ค.	ก.พ.	ม.ค.	ธ.ค.	พ.ย.	ต.ค.
1	A01-A02	Typhoid,paratyphoid fever and other salmonella infections...	3	0	1	0	0	0	0	0	0	0	1	1	0
2	A03-A09	Other intestinal infectious disease.....	379	11	35	31	31	26	29	57	46	36	28	25	24
3	A15-A19	Tuberculosis.....	32	1	6	3	2	0	1	2	1	4	3	3	6
4	A30	Leprosy.....	0	0	0	0	0	0	0	0	0	0	0	0	0
5	A83-A86	Viral encephalitis.....	1	0	0	0	0	0	1	0	0	0	0	0	0
6	A91-A92	Dengue hemorrhagic fever and other mosquito-borne viral hemorrhagic fever.....	24	3	0	1	0	2	1	2	0	2	1	4	8
7	B15-B19	Viral hepatitis.....	7	0	1	1	0	1	0	0	1	0	2	0	1
8	B20-B24	Human immunodeficiency virus (HIV) disease.....	32	1	8	3	1	1	1	1	0	7	4	1	4
9	B50-B54	Malaria.....	1	0	0	0	0	0	0	0	0	1	0	0	0
10	A20-A28,A31-A32, A38-A49,A50-A79, A80-A82,A87-A90 A93-A99,B00-B09 B25-B49,B55-B99	Other infectious and parasitic disease.....	195	19	25	22	10	10	10	11	9	12	20	23	24
11	C22	CA Liver.....	10	0	0	2	2	0	0	1	1	1	0	1	2
12	C34	CA Lung.....	6	1	1	0	1	0	0	0	0	1	1	1	0
13	C50	CA Breast.....	3	0	0	0	0	0	1	0	0	0	1	0	1
14	C53	CA Cervix.....	10	0	0	2	2	0	0	1	0	1	2	1	1
15	D50-D89 (ยกเว้นD56)	Disease of the blood and blood forming organs and certain disorders involving the immune mechanism.....	180	8	25	20	7	13	5	25	9	13	12	17	26
16	D56	Thalassaemia.....	14	0	0	0	1	3	3	2	0	0	2	0	3
17	E00-E07	Disorders of thyroid gland.....	18	1	4	1	3	0	1	1	1	1	0	3	2
18	E10-E14	Diabetes mellitus.....	258	17	26	33	14	19	17	22	11	31	25	17	26
19	E15-E90	Other endocrine,nutritional and metabolic disorders	442	27	36	57	22	34	40	36	34	42	47	23	44
20	F04-F09	Organic,including symptomatic,mental disorders.....	7	1	1	0	0	0	1	1	0	1	0	0	2
21	F10-F19	Mental and behavioural disorders due to psychoactive substance use.....	56	3	3	9	8	2	6	6	3	4	6	1	5
22	F20-F29	Schizophrenia,schizotypal and delusional disorders.....	8	2	1	0	0	0	1	0	1	2	1	0	0
23	F30-F39	Mood (affective) disorders.....	4	2	0	0	0	0	1	0	0	0	1	0	0
24	F40-F48	Neurotic stress-related and somatoform disorders	11	1	1	3	0	2	3	0	0	0	0	0	1

25	F70-F79	Mental retardation.....	1	0	0	0	0	0	0	0	0	0	1	0	0
26	G40-G41	Epilepsy.....	39	7	3	9	2	2	2	4	1	4	0	2	3
27	G00-G37,G43-G99	Other disease of the nervous system.....	50	5	8	4	2	2	3	4	2	3	4	5	8
28	H00-H59	Disease of the eye and adnexa.....	7	0	0	0	0	1	0	0	1	0	2	0	3
29	H60-H95	Disease of the ear and mastoid process.....	23	2	3	2	1	2	3	0	1	1	1	5	2
30	I00-I02	Acute rheumatic fever.....	0	0	0	0	0	0	0	0	0	0	0	0	0
31	I05-I09	Chronic rheumatic heart diseases.....	1	0	0	1	0	0	0	0	0	0	0	0	0
32	I10-I15	Hypertensive diseases.....	364	18	46	48	24	27	23	28	21	43	32	14	40
33	I20-I25	Ischaemic heart diseases.....	109	4	8	7	13	11	9	5	10	10	14	7	11
34	I26-I52	Other heart diseases and diseases of pulmonary circulation	245	13	12	22	19	25	14	25	18	18	30	18	31
35	I60-I69	Cerebrovascular disease.....	137	9	16	10	5	12	9	23	13	12	8	2	18
36	I70-I99	Other disease of the circulatory system.....	22	1	2	4	1	1	1	1	0	2	2	1	6
37	J00-J06,J30-J39	Acute upper respiratory infections and other disease of upper respiratory tract.....	94	12	6	10	5	5	10	9	5	5	8	6	13
38	J10-J11	Influenza.....	4	0	0	0	0	0	0	1	1	0	1	0	1
39	J12-J18	Pneumonia.....	257	19	19	15	15	10	26	32	25	33	16	16	31
40	J40-J44,J47	Chronic lower respiratory diseases.....	255	10	16	16	11	21	20	30	30	29	19	31	22
41	J45-J46	Asthma and acute severe asthma.....	81	9	7	5	4	4	3	7	6	9	10	9	8
42	J20-J22,J60-J99	Other diseases of the respiratory system.....	145	14	10	15	9	7	11	17	9	12	13	11	17
43	K25-K27	Gastric and duodenal ulcer.....	5	0	0	0	0	0	0	1	0	0	0	3	1
44	K35-K38	Diseases of appendix.....	11	0	1	2	0	0	1	2	0	1	1	1	2
45	K40-K46	Hernia.....	3	0	0	0	0	0	1	0	0	1	0	0	1
46	K50-K55,K65-K67	Other disorders of intestines and peritoneum.....	37	0	3	0	3	7	4	4	8	3	0	1	4
47	K56	Paralytic ileus and intestinal obstruction without hernia.....	18	2	1	3	1	3	1	1	0	0	1	0	5
48	K70	Alcoholic liver diseases.....	16	0	2	4	0	0	4	2	0	2	0	2	0
49	K80-K81	Cholelithiasis and cholecystitis.....	18	0	2	2	2	3	3	1	2	1	1	0	1
50	K00-K14,K20-K23	Other diseases of the digestive system.....	263	16	26	39	17	18	21	29	12	26	17	15	27
51	L00-L99	Diseases of the skin and subcutaneous tissue.....	215	16	15	27	20	21	16	8	16	18	21	14	23
52	M00-M25,M40-M99	Diseases of the musculoskeletal system.....	130	9	13	15	15	14	13	8	7	7	7	6	16
53	M30-M36	Systemic connective tissue disorders.....	8	1	0	0	2	0	2	0	0	1	2	0	0

54	N17	Acute renal failure.....	24	1	5	1	1	1	0	5	0	4	0	2	4
55	N18-N19	Chronic renal failure.....	98	5	9	4	10	8	7	7	4	12	9	7	16
56	N20-N23	Urolithiasis.....	4	0	0	0	1	0	0	0	0	1	1	1	0
57	N40-N51	Diseases of male genital organs.....	16	1	1	2	3	3	1	0	0	0	3	0	2
58	N60-N64	Disorders of breast.....	1	0	0	0	0	0	0	0	0	0	1	0	0
59	N70-N77,N80-N86	Disease of the female pelvic organs and disorders of female genital tract.....	50	2	4	2	2	6	1	7	5	1	4	6	10
60	N00-N08,N10-N16, N25-N29,N30-N39,N99	Other disorders of the genitourinary system.....	199	13	20	13	18	14	12	14	18	18	18	13	28
61	O00-O08	Pregnancy with abortive outcome.....	62	5	5	1	2	8	6	3	8	7	8	4	5
62	O80	Single spontaneous delivery.....	245	22	28	26	13	14	21	19	7	23	30	22	20
63	O10-O75,O81-O99	Complication of pregnancy,labour,delivery,puerperium and other obstetric coonditions,not elsewhere classified.....	344	34	28	15	56	28	23	26	34	25	30	25	20
64	P10-P15	Birth trauma.....	4	1	1	0	0	1	0	0	0	0	0	1	0
65	P00-P04,P05-P08,P20-P96	Other disorders originating in the perinatal period.....	146	15	19	19	6	7	7	15	3	17	11	14	13
66	Q00-Q99	Congenital malformations deformations and chromosomal abnormalities.....	7	1	1	0	1	0	1	0	0	1	0	2	0
67	R00-R99	Symptoms,signs and abnormal clinical and laboratory findings,not elsewhere classified.....	556	32	29	48	55	51	46	40	57	39	47	48	64
68	V01-V19	Pedestrian and pedal cyclist injured in transport accident....	11	2	0	0	0	0	2	1	2	1	2	1	0
69	V20-V29	Motorcycle rider injured in transport accident.....	79	3	8	5	7	9	12	8	6	4	7	3	7
70	V30-V99,Y85	Other transport accidents and sequelae of all transport.....													
		accidents.....	30	0	3	0	1	3	0	2	4	1	6	5	5
71	X40-X49,X60-X69, X85-X90,Y10-Y19	Poisoning and toxic effect by accidental event self-harm, assault and event of underemined intent.....	40	4	3	4	1	4	5	2	1	6	5	1	4
72	W00-W99,X00-X39, X50-X59,Y86	Other external causes of accidental injury and their sequelae except poisoning.....	206	15	19	36	22	16	16	13	8	10	17	16	18
73	X70-X84	Intentional self-harm, except self-positioning.....	0	0	0	0	0	0	0	0	0	0	0	0	0
74	X91-Y09	Assaults except by drug or chemical or noxious substances.....	19	1	0	2	2	2	3	2	1	3	0	1	2
75	Y20-Y34,Y35-Y36, Y40-Y84,Y87-Y89	Other external causes of morbidity and mortality and sequelae not specified elsewhere.....	23	1	1	3	0	3	0	2	0	4	2	3	4

ที่มา : นางสาววารภรณ์ ชั้นศิริ เจ้าพนักงานสถิติ

1.การบริหารจัดการเวชระเบียนผู้ป่วยใน	ปีงบประมาณ 55	ปีงบประมาณ 56	ปีงบประมาณ 57
เก็บ บันทึกลงและติดตามเวชระเบียนผู้ป่วยใน	4909	4887	4645
การติดตามการลงข้อมูลที่สมบูรณ์	4557	4335	5162
การขอประวัติ (เดินทางมาขอด้วยตนเอง)	107	114	137
การขอประวัติ (ส่งหนังสือ)	18	21	33
บริการยืมเวชระเบียนชั่วคราว	221	287	531
บริการยืมเวชระเบียนเพื่อตรวจสอบ	204	230	669
จำแนกจัดเก็บรักษาเวชระเบียนผู้ป่วยใน	81	98	93
สืบค้นเวชระเบียนเพื่อการตรวจสอบ MRA(ภายใน)	360	360	360
สืบค้นเวชระเบียนเพื่อการตรวจสอบ MRA(ระดับเขต)	60	52	40
สืบค้นเวชระเบียนเพื่อการตรวจสอบ Audit	40	34	14
สืบค้นเวชระเบียนเพื่อการตรวจสอบ HA			1521
การแก้ไขรายงาน 21แฟ้ม	32005	30331	20268
การลงทะเบียนเด็กทารกแรกเกิด		483	465
การติดตามเวชระเบียนล่าช้ามากกว่า 14 วัน	97	138	218
การติดตามเวชระเบียนล่าช้ามากกว่า 21 วัน	21	72	91

การบริหารจัดการเวชระเบียนผู้ป่วยใน	ปีงบประมาณ 55	ปีงบประมาณ 56	ปีงบประมาณ 57
เก็บ บันทึกลงและติดตามเวชระเบียนผู้ป่วยใน	4909	4887	4645
การติดตามการลงข้อมูลที่สมบูรณ์	4557	4335	5162

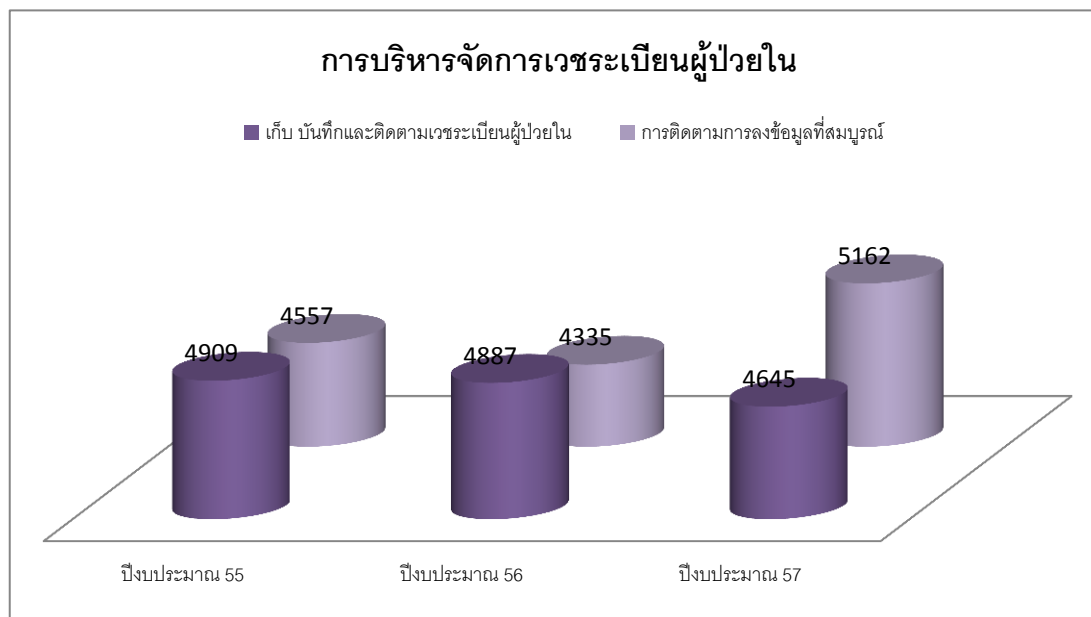

- การเก็บและบันทึกเวชระเบียนผู้ป่วยใน
แนวโน้มลดลงต่อเนื่องภายใน 3 ปีงบประมาณ เนื่องจากปริมาณผู้ป่วยที่ทำการ Admit ลดลง
- การติดตามการลงข้อมูลที่สมบูรณ์
ปีงบประมาณ 55 - มี int. และ ext. หมุนเปลี่ยน จึงมีการติดตามการแก้ไขที่กระจายออกไป
ปีงบประมาณ 56 - มีคุณหมอประจำ ส่วนหนึ่งเคยเคยเป็น Int. จึงเข้าใจการลงข้อมูล ทำให้การติดตามไม่มากนัก
ปีงบประมาณ 57 - มีคุณหมอประจำ และมีการเข้มงวดละเอียดในการบันทึกเวชระเบียนที่สมบูรณ์ เพื่อรองรับ HA และการเรียกทบทวนต่างๆ
ซึ่งจะสัมพันธ์กับการเรียกสุ่มตรวจเวชระเบียนประจำปี ที่มีปริมาณน้อยลง

การขอประวัติ	ปีงบประมาณ 55	ปีงบประมาณ 56	ปีงบประมาณ 57
ส่งหนังสือ	18	21	33
เดินทางมาขอด้วยตนเอง	107	114	137

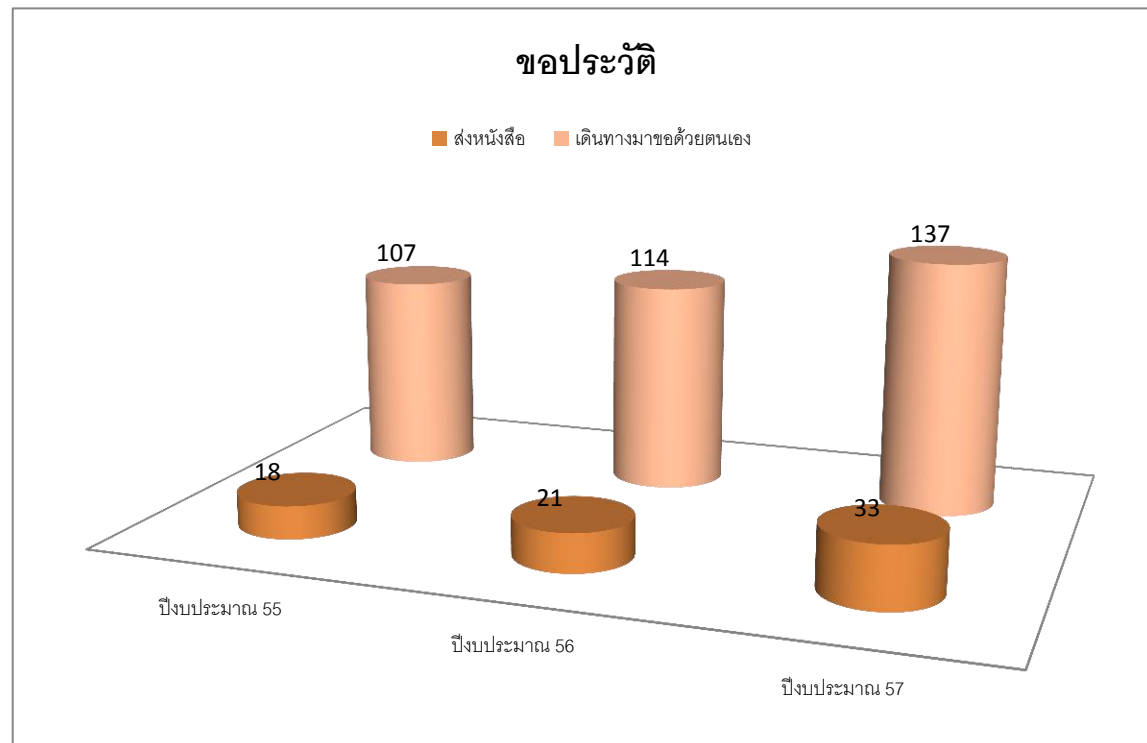

จะเห็นได้ว่ามีปริมาณการขอประวัติการรักษาเพิ่มขึ้นทุกปีงบประมาณ เนื่องจากมีผู้ป่วยถูกส่งตัวไปรักษาต่อ หรือผู้ป่วยย้ายสถานพยาบาลด้วยตนเอง อีกทั้งยังมีปริมาณการทำประกันชีวิตที่เพิ่มมากขึ้น ทำให้การขอประวัติเพื่อประกอบการทำประกันหรือการเรียกเคลมประกันต่างๆ เพิ่มขึ้นไปด้วย

การเรียกตรวจสอบเวชระเบียน	ปีงบประมาณ 55	ปีงบประมาณ 56	ปีงบประมาณ 57
สืบค้นเวชระเบียนเพื่อการตรวจสอบ MRA(ระดับเขต)	60	52	40
สืบค้นเวชระเบียนเพื่อการตรวจสอบ Audit	40	34	14

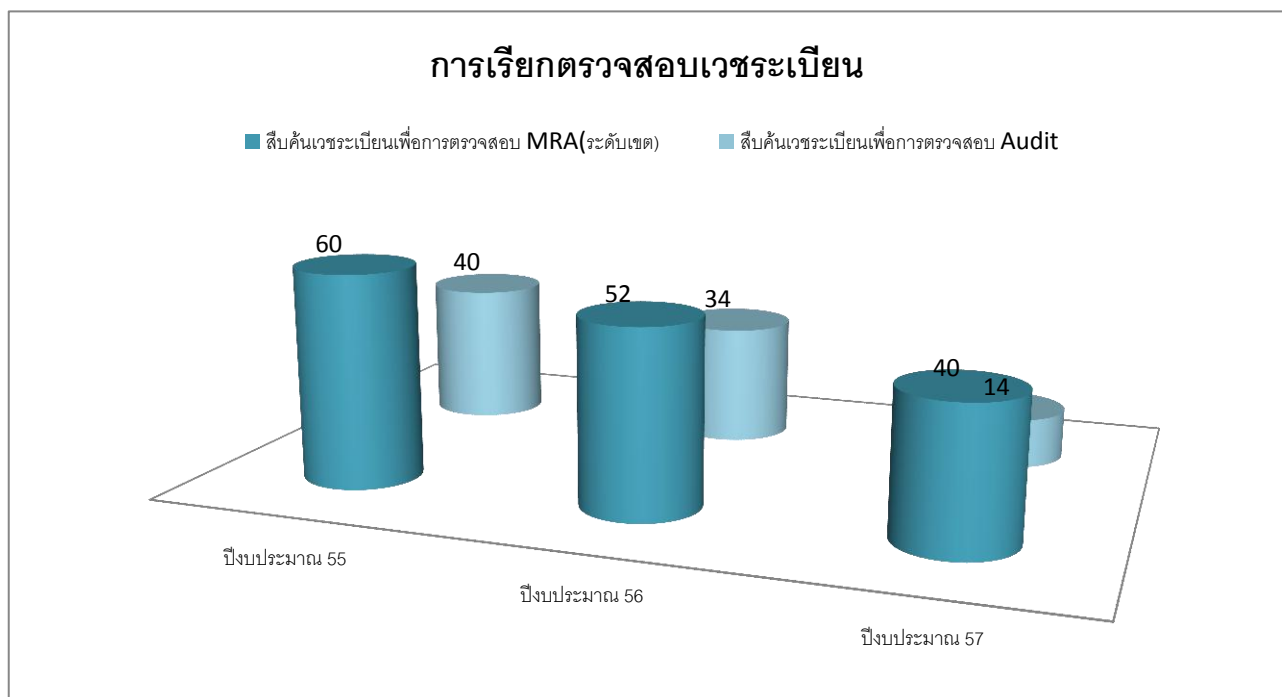

การเรียกตรวจสอบเวชลดลง เนื่องจากเป้าหมายของ สปสช.ลดลง
 ในส่วนของ Select Case การลง Dx ต่ำกว่ามาตรฐาน (Under dx.) พัฒนาเป็นลำดับต่อไป

รายงาน 21 เพิ่ม	ปีงบประมาณ 55	ปีงบประมาณ 56	ปีงบประมาณ 57
การแก้ไขรายงาน 21เพิ่ม	32005	30331	20268

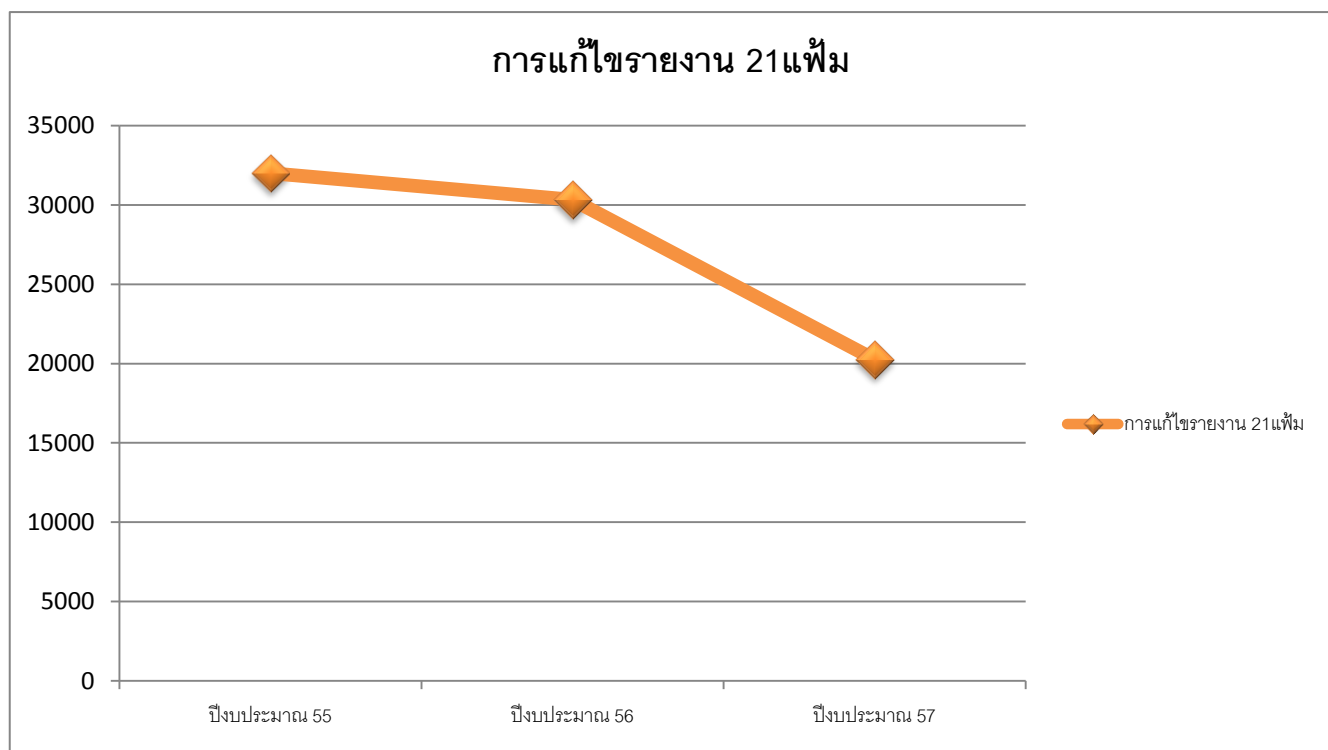

ความผิดพลาดและการแก้ไขรายงาน 21 เพิ่ม ลดลงอย่างต่อเนื่อง
 เนื่องจากมีการลงข้อมูลต่างๆของรายงาน 21เพิ่ม ได้อย่างถูกต้อง สมบูรณ์ และครอบคลุมมากขึ้น

การติดตามความล่าช้าของเวชระเบียน	ปีงบประมาณ 55	ปีงบประมาณ 56	ปีงบประมาณ 57
การติดตามเวชระเบียนล่าช้ามากกว่า 14 วัน	97	138	218
การติดตามเวชระเบียนล่าช้ามากกว่า 21 วัน	21	72	91

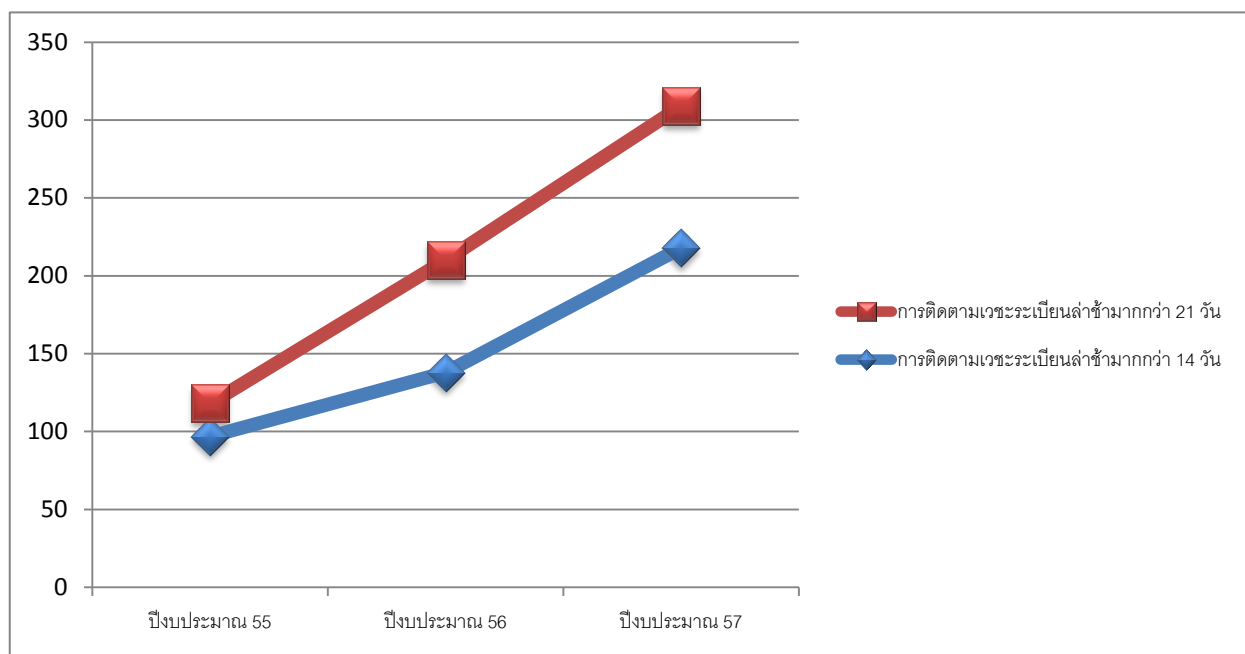

ในการติดตามการล่าช้าของเวชระเบียน เพิ่มขึ้นเป็นลำดับของทุกปี เนื่องจากการเปลี่ยนแปลงผู้ปฏิบัติงานและการปรับเปลี่ยนกระบวนการการทำงาน ให้การลงทะเบียนคอมพิวเตอร์รับเวชระเบียนจากหน่วยงาน ลงในคอมพิวเตอร์ ทำให้ประมวลผลได้ถูกต้องแม่นยำและครบถ้วนมากยิ่งขึ้น

ที่มา : นางสาวสมัชญา นันทนาพรชัย เจ้าหน้าที่งานสถิติ