

กราฟแสดงความครอบคลุมของ cup ปี 2554

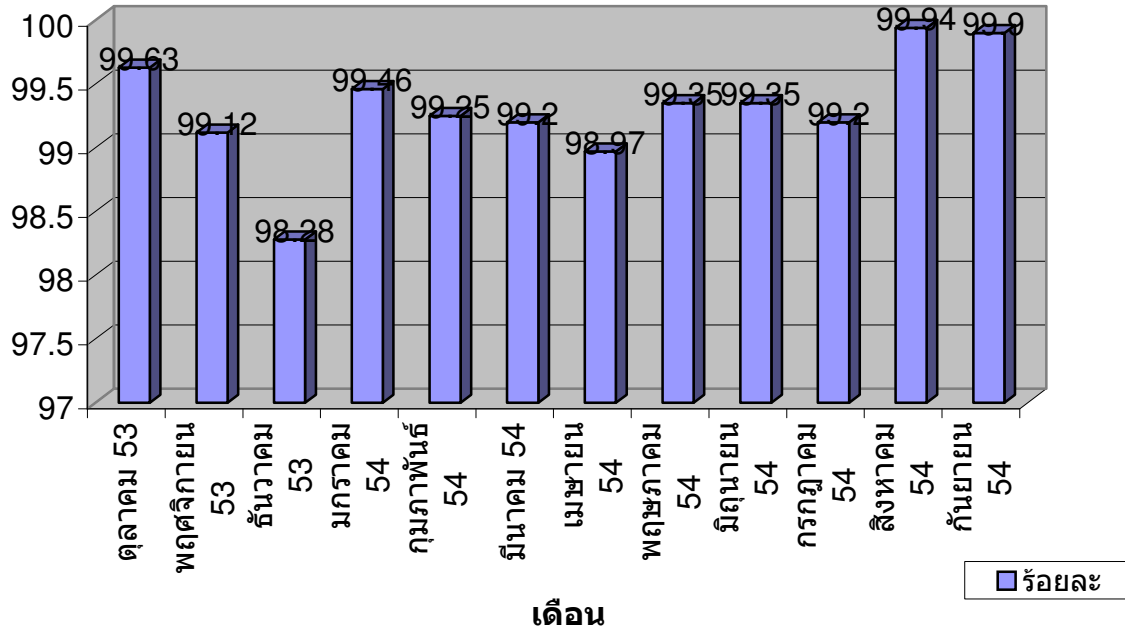

เดือน	ตุลาคม 53	พฤศจิกายน 53	ธันวาคม 53	มกราคม 54	กุมภาพันธ์ 54	มีนาคม 54	เมษายน 54	พฤษภาคม 54	มิถุนายน 54	กรกฎาคม 54	สิงหาคม 54	กันยายน 54
ร้อยละ	99.63	99.12	98.28	99.46	99.25	99.2	98.97	99.35	99.35	99.2	99.94	99.9

จากกราฟแท่งพบว่า ปี 54 อัตราความครอบคลุมบัตรเพิ่มขึ้นในเดือน กรกฎาคม คิดเป็นร้อยละ 99.94 รองลงมาคือ เดือนกันยายน คิดเป็นร้อยละ 99.90 และเดือน ตุลาคม คิดเป็นร้อยละ 99.62 ตามลำดับ โดยมีอัตราความครอบคลุมเฉลี่ย 99.30 เนื่องจากการปรับเปลี่ยนสถานะประชากรสิทธิว่างเป็นรอพิสูจน์สถานะและไปใช้สิทธิต่างจังหวัด

รายงานความเคลื่อนไหวสิทธิว่างของประชากรในอำเภอสอยดาวและความครอบคลุมบัตรแยกรายสถานีนามัย ปีงบประมาณ 2554

สถานีนามัย	ตุลาคม 53		พฤศจิกายน 53		ธันวาคม 53		มกราคม 54		กุมภาพันธ์ 54		มีนาคม 54		เมษายน 54		พฤษภาคม 54		มิถุนายน 54		กรกฎาคม 54		สิงหาคม 54		กันยายน 54		อัตราเฉลี่ย	
	สิทธิว่าง	%	สิทธิว่าง	%	สิทธิว่าง	%	สิทธิว่าง	%	สิทธิว่าง	%	สิทธิว่าง	%	สิทธิว่าง	%	สิทธิว่าง	%	สิทธิว่าง	%	สิทธิว่าง	%	สิทธิว่าง	%	สิทธิว่าง	%	สิทธิว่าง	%
สอ.ตาเรือ	42	99.39	66	99.05	64	99.08	43	99.38	61	99.12	56	99.20	85	98.78	58	99.16	55	99.20	55	99.20	5	99.94	5	99.93	49	99.29
สอ.กระทิงทอง	7	99.72	19	99.25	17	99.33	13	99.45	24	99.05	26	98.98	36	98.59	14	99.40	16	99.37	22	99.13	0	100.00	6	99.76	16	99.34
สอ.หนองมะไฟ	4	99.67	9	99.27	7	99.43	6	99.51	9	99.26	9	99.27	13	99.10	11	99.09	11	99.09	8	99.34	0	100.00	0	100.00	7	99.42
สอ.เขาสะท้อ	4	99.77	7	99.60	15	99.15	10	99.40	14	99.21	14	99.21	19	98.92	16	99.06	13	99.26	20	98.87	0	100.00	3	99.83	11	99.36
สอ.ทุ่งขนาน	10	99.66	26	99.13	14	99.53	16	99.46	24	99.19	19	99.36	21	99.29	20	99.66	22	99.26	24	99.20	2	99.94	5	99.83	17	99.46
สอ.ไทรงาม	24	99.58	55	99.04	44	99.22	36	99.36	51	99.10	49	99.13	70	98.76	39	99.31	44	99.22	62	98.91	3	99.96	10	99.82	40	99.28
สอ.ตามูน	18	99.68	56	99.01	41	99.27	41	99.27	53	99.06	49	99.13	50	99.11	33	99.41	30	99.47	27	99.52	7	99.89	7	99.88	34	99.39
สอ.ปะดง	14	99.68	26	99.41	22	99.50	27	99.39	33	99.57	44	99.00	56	98.74	29	99.34	35	99.43	32	99.27	3	99.95	1	99.98	27	99.44
สอ.สะตอง	13	99.64	38	99.96	31	99.15	17	99.53	32	99.12	32	99.12	42	98.86	27	99.26	32	99.13	46	98.76	2	99.96	4	99.89	26	99.37
สอ.สวนส้ม	14	99.62	15	99.59	16	99.57	11	99.70	17	99.54	11	99.70	16	99.56	12	99.67	10	99.73	15	99.59	3	99.93	2	99.94	12	99.68
รพ.สอยดาว	21	99.76	83	98.70	61	99.14	12	99.59	62	99.45	62	99.25	75	99.09	46	99.44	38	99.54	53	99.36	3	99.97	3	99.96	43	99.44
สอ.เตาถ่าน	9	99.94	38	98.99	25	99.26	37	99.55	16	99.24	25	99.14	29	99.00	26	99.10	25	99.53	32	98.89	4	99.89	3	99.90	22	99.37
รวม	180	99.68	438	99.25	357	99.30	269	99.47	396	99.24	396	99.21	512	98.98	331	99.33	331	99.35	396	99.17	32	99.95	49	99.89	303	99.40

จากตารางพบว่า อัตราความครอบคลุมบัตรเฉลี่ยสูงสุด คือ สอ.สวนส้ม ความครอบคลุมบัตรร้อยละ 99.68 มีจำนวนประชากรสิทธิว่างเฉลี่ย 12 คน รองลงมาคือ สอ.ทุ่งขนาน ความครอบคลุมบัตรคิดเป็น ร้อยละ 99.46 มีจำนวนประชากรสิทธิว่างเฉลี่ย 17 คน และ สอ.ปะตงกับรพ.สอยดาว ความครอบคลุมร้อยละ 99.44 มีจำนวนประชากรสิทธิว่างเฉลี่ย 27 คนและ 43 คน ตามลำดับ

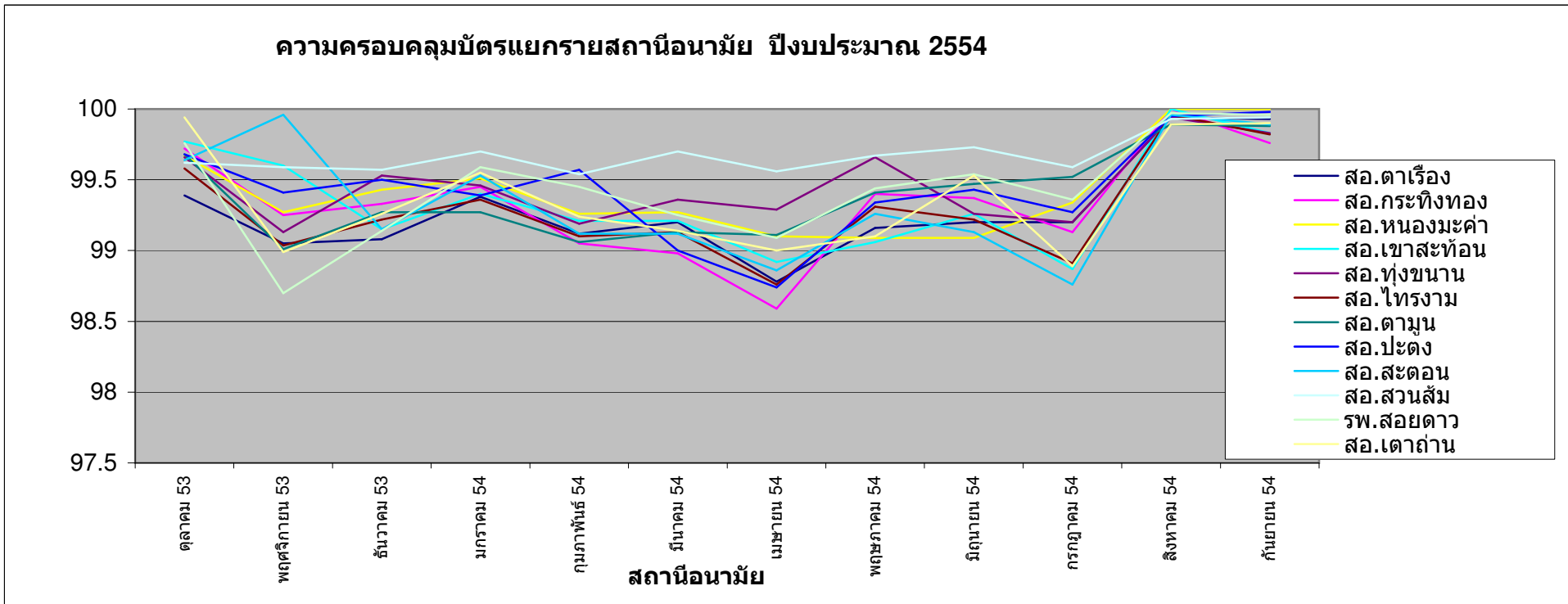
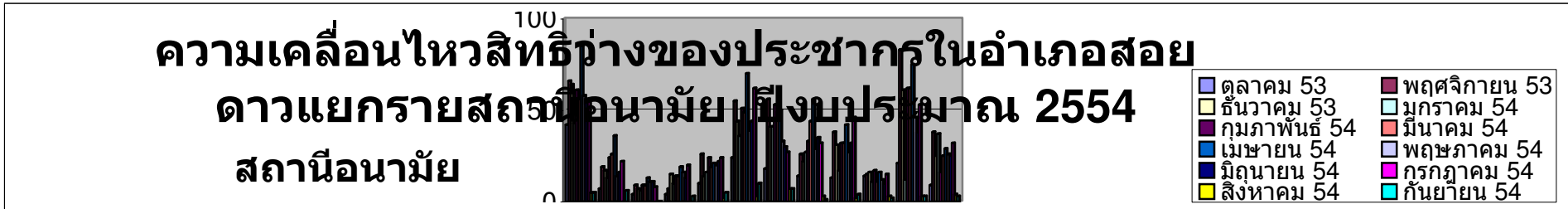

ข้อมูลการส่งบัตรและการได้รับอนุมัติบัตร แยกรายสถานีนามัย ปีงบประมาณ 2554

สถานีนามัย	รวมส่ง	รวมอนุมัติ	%	จำนวนที่ไม่ได้รับอนุมัติ	% การไม่ได้รับอนุมัติ
สอ.ตาเรือ	215	215	100.00	0	-
สอ.กระทิงทอง	92	88	95.65	4	4.00
สอ.หนองมะค่า	11	11	100.00	0	-
สอ.เขาสะท้อ	139	138	99.28	1	1.00
สอ.ทุ่งขนาน	188	187	99.47	1	1.00
สอ.ไทรงาม	329	309	93.92	20	20.00
สอ.ตามูน	168	160	95.24	8	8.00
สอ.ปะดง	168	166	98.81	2	2.00
สอ.สะตอน	253	236	93.28	17	17.00
สอ.สวนส้ม	291	255	87.63	36	36.00
สอ.เตาถ่าน	150	149	99.33	1	1.00
รพ.สอยดาว	1,774	1,764	99.44	10	10.00
รวม	3,778	3,678	97.35	100	100.00

จากตารางพบว่า ปี 54 มีข้อมูลการส่งบัตรส่งขึ้นทะเบียนทำบัตรฯทั้งหมด

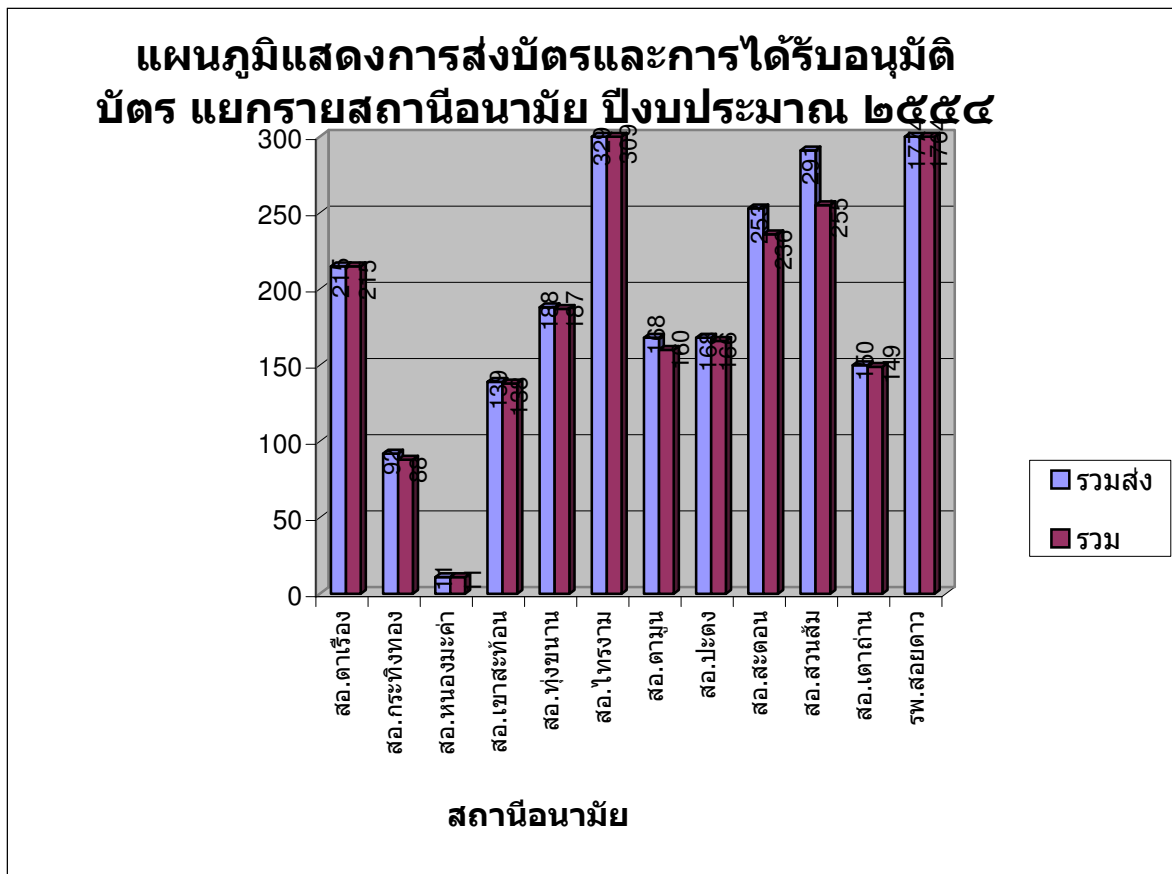

พบว่า รพ.สอยดาว มีจำนวนการส่งข้อมูลขึ้นทะเบียนทำบัตรฯ สูงที่สุด รองลงมาคือ สถานีอนามัยไทรงาม และสถานีอนามัยสวนส้ม และการได้รับการอนุมัติบัตร สอ.ตาเรือ, สอ.หนองมะค่า, สอ.ทุ่งขนาน, สอ.เขาสะท้อน สอ.สวนส้ม, สอ.เตาถ่าน ได้รับการอนุมัติบัตรมากที่สุด รองลงมาคือ สอ.ปะตง และ สอ.ตามูนตามลำดับ

จำนวนที่ไม่ได้รับอนุมัติ ปี 54

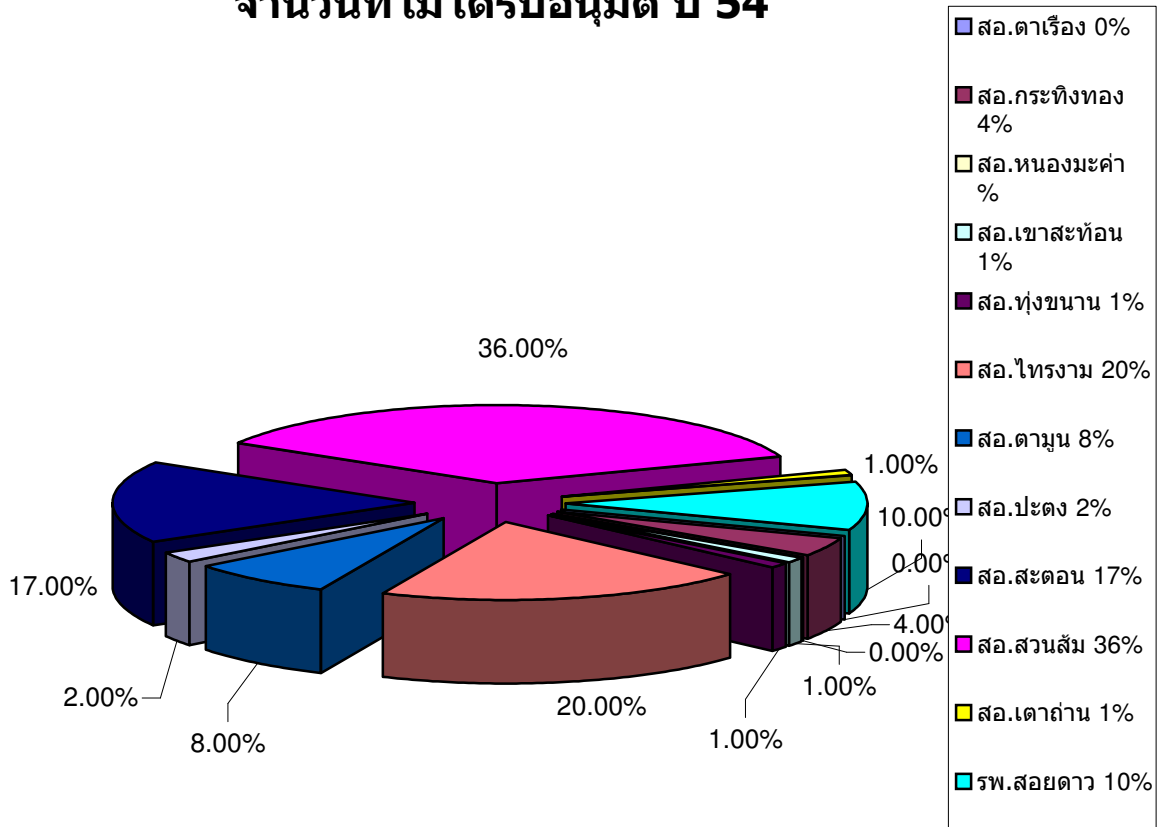

ตารางการเรียกเก็บค่ารักษาพยาบาลผู้ป่วยในสิทธิประกันสังคมต่างจังหวัด ปีงบประมาณ 2554

สิทธิ ประกันสังคม	จำนวน ผู้ป่วย ที่ รับการ รักษา (ราย)	จำนวนเงิน ที่เรียก เก็บ (บาท)	ได้รับ ชดเชย (ราย)	ได้รับเงิน ชดเชย (บาท)	%	เงินชดเชย			หมายเหตุ
						อยู่ ระหว่าง รอการ ชดเชย (ราย)	จำนวนเงิน ที่รอ การชดเชย (บาท)	อื่นๆ (ราย)	
เรียก เก็บจาก สนง. ประกันสังคม	27	87,581.00	21	66,272.00		6	22,164.00		
เรียก เก็บจาก รพ. ต่างจังหวัด	6	21,917.00	4	14,769.00		2	7,148.00		
รวม	33	109,498.00	25	81,041.00	81.49	8	29,312.00		

ตารางการเรียกเก็บค่ารักษาพยาบาลผู้ป่วยนอกสิทธิประกันสังคมต่างจังหวัด ปีงบประมาณ 2554

สิทธิ ประกันสังคม	จำนวน ผู้ป่วย ที่ รับการ รักษา (ราย)	จำนวนเงิน ที่เรียก เก็บ (บาท)	ได้รับ ชดเชย (ราย)	ได้รับเงิน ชดเชย (บาท)	%	เงินชดเชย			หมายเหตุ
						อยู่ ระหว่าง รอการ ชดเชย (ราย)	จำนวนเงิน ที่รอ การชดเชย (บาท)	อื่นๆ (ราย)	
เรียก เก็บจาก สนง. ประกันสังคม	7	2,410.00	7	2,410.00					
รวม	7	2,410.00	7	2,410.00			-		

ประกันสังคม พระปกเกล้า	ผู้ป่วยนอก	เรียกเก็บ	ได้รับ เงินชดเชย	เรียกเก็บ เงินได้	ผู้ป่วยใน	เรียกเก็บ	ได้รับ เงินชดเชย	เรียกเก็บ เงินได้	ผ่าตัด	ได้รับ เงินจาก ร.พ.ศ.
ตค	593	12,736.00	593	12,736.00	19/45	46,989.00	28/57			
พย	459	96,588.00	459	96,588.00	10/30	33,860.00	17/37			
ธค	411	110,128.00	411	110,128.00	11/28	35,244.00	14/24			
มค	505	95,038.00	505	95,038.00	9/22	21,699.00	21/43			
กพ	365	98,441.00	365	98,441.00	13/35	50,601.00	17/39			
มีค	457	126,932.00	457	126,932.00	16/37	42,780.00	18/63			
เมย	342	95,467.00	342	95,467.00	12/36	36,419.00	13/60			
พค	430	128,751.00	430	128,751.00	16/48	58,424.00	16/39			
มิย	411	116,511.00	411	116,511.00	8/23	31,654.00	10/35			
กค	368	85,753.00	368	85,753.00	9/21	21,031.00				
สค	450	114,880.00	450	114,880.00	14/35	45,030.00				
กย										
รวม	4,791.00	1,081,225.00	4,791.00	1,457,537.00	199/556	651,867.00	199/556	470,403.00		

ตารางการเรียกเก็บค่าบริการทางการแพทย์กรณีสิทธิพระราชบัญญัติคุ้มครองผู้ประสบภัยจากรถ

ชื่อบริษัท	ผู้ป่วย (ราย)	เรียกเก็บ (บาท)	ผู้ป่วยที่ ได้รับเงิน ชดเชย (ราย)	เงินที่ ได้รับ ชดเชย (บาท)	%	ผู้ป่วยที่ ยังไม่ได้ รับเงิน ชดเชย (ราย)	เงินที่ ไม่ได้รับ ชดเชย (บาท)	ปลอมทะเบียน	สถานพยาบาลอื่นเรียกเก็บ ค่าบริการประกันภัยก่อน	บริษัทประกันภัยไม่ได้รับ เอกสารเรียกเก็บ	บริษัทประกันภัยล้มละลาย	อยู่ในช่วงชดเชยค่าบริการ
กลางคุ้มครองผู้ประสบภัยจากรถ	41	115,477.00	41	115,477.00	100%							
เทศบาลประกันภัย	23	46,833.00	23	46,833.00	100%							
คูเนียบประกันภัย (ประเทศไทย)	2	6,089.00	2	6,089.00	100%							
ส่งเสริมประกันภัย	3	4,763.00	3	4,763.00	100%							
บางกอกสหประกันภัย	1	4,191.00	1	4,191.00	100%							
ประกันภัยจังหวัด	2	3,031.00	2	3,031.00	100%							
วิริยะประกันภัย	2	1,805.00	-	-	0%	2	1,805.00					√
รวม	74	182,189.00	72	180,384.00	97%	2	1,805.00					

จากตารางพบว่า โรงพยาบาลสอยดาวเรียกเก็บค่าบริการทางการแพทย์กรณีสิทธิพระราชบัญญัติคุ้มครองผู้ประสบภัยจากรถ มีจำนวนทั้งหมด 74 ราย เป็นเงิน 182,189 บาท ได้รับชดเชยจำนวน 72 ราย เป็นเงิน 180,384 บาท คิดเป็น 97.30 % โดยสรุปพบว่าเรียกเก็บจากบริษัทกลางฯมากที่สุด จำนวน 41 ราย เป็นเงิน 115,477 บาท รองลงมาคือบริษัทเทศบาลประกันภัยจำกัด จำนวน 23 ราย เป็นเงิน 46,833 บาท และตามลำดับ

ตารางการเรียกเก็บค่าบริการทางการแพทย์จากบริษัทประกันภัยสิทธิประกันนักเรียน (มี.ค.54 - ธ.ค.54)

ชื่อบริษัท	ผู้ป่วย (ราย)	เรียกเก็บ (บาท)	ผู้ป่วยที่ได้รับเงิน ชดเชย (ราย)	เงินที่ได้รับ ชดเชย (บาท)	%	ผู้ป่วยที่ยัง ไม่ได้รับ เงินชดเชย (ราย)	เงินที่ไม่ได้รับ ชดเชย (บาท)	บัตร ประกัน นักเรียน หมดอายุ	สถานพยาบาลอื่น เรียกเก็บ ที่บริษัท ประกันภัย ก่อน	บริษัท ประกันภัย ไม่ได้รับ เอกสาร เรียกเก็บ	บริษัท ประกันภัย ล้มละลาย	อยู่ในช่วง ชดเชย ค่าบริการ
สยามชีวิต	9	9,968.00	0	0.00	100%				√			
รวม	9	9,968.00	0	0.00	100%							

จากตารางพบว่า โรงพยาบาลสอยดาวเรียกเก็บค่าบริการทางการแพทย์กรณีสิทธิประกันนักเรียน โดยสรุปจากบริษัทสยามชีวิตประกันภัย จำกัด จำนวนทั้งหมด 9 ราย เป็นเงิน 9,968 บาท อยู่ระหว่างการเรียกเก็บรออนุมัติ

สรุปค่าใช้จ่ายเรียกเก็บ UC ผู้ป่วยนอก ปีงบประมาณ 2554

ประเภท	จำนวนเรียกเก็บ/ราย	จำนวนชดเชย/ราย	ค่าใช้จ่ายเรียกเก็บ/บาท	ค่าใช้จ่ายชดเชย/บาท	รอดชดเชย/ราย	% การเรียกเก็บ
OPAE+สิทธิ์ว่าง	839	690	277,327.00	223,254.00	149	82.24
ค่ารถRefer	22	14	24,200.00	15,176.00	8	63.64
ฟันปลอม	37	37	162,800.00	162,800.00	0	100
รวม	898	741	464,327.00	401,230.00	157	82.52

สรุปค่าใช้จ่ายเรียกเก็บ UC ผู้ป่วยใน ปีงบประมาณ 2554

ประเภท	จำนวนเรียกเก็บ/ราย	จำนวนชดเชย/ราย	ค่าใช้จ่ายเรียกเก็บ/บาท	ค่าใช้จ่ายชดเชย/บาท	รอดชดเชย/ราย	% การเรียกเก็บ
IPAE	181	146	538,843.00	703,912.86	35	80.66
IPNB+IPUC	322	285	551,731.00	528,808.41	37	88.51
ค่ารถ Refer	28	26	30,800.00	30,352.00	2	92.86
UC ต่างอำเภอ	50	35	137,492.00	103,164.48	15	70
ค่าใช้จ่ายสูง (HIV)	1	0	10,024.00	0	1	0
ปกศ.< 7 เดือน คลอด	2	2	7,575.00	5,331.92	0	100
รวม	584	494	1,276,465.00	1,371,569.67	90	84.59

ข้อมูล ณ วันที่ 12 กันยายน 2554 จำนวนข้อมูล 10 เดือน ได้รับการชดเชยค่ารักษาพยาบาล จาก สปสช. 9 เดือน (ไตรมาส 1-3)