

การวิเคราะห์โดยวิธีการย่อส่วนตามแนวดิ่ง (Common Size)

ชื่อหน่วยงาน โรงพยาบาลสอยดาว  
งบแสดงฐานะการเงิน  
ณ วันที่ 30 กันยายน 2554 และ 2553

สินทรัพย์	หมายเหตุ	(หน่วย:บาท)		อัตราย่อส่วนตามแนวดิ่ง	
		2554	2553	2554	2553
<b>สินทรัพย์</b>					
<b>สินทรัพย์หมุนเวียน</b>					
เงินสดและรายการเทียบเท่าเงินสด	2	15,489,374.13	11,725,871.81	31.12	28.11
ลูกหนี้ระยะสั้น		854,550.36	1,358,272.82	1.72	3.26
รายได้ค้างรับ		57,627.50	56,248.94	0.12	0.13
เงินลงทุนระยะสั้น	3				
สินค้าและวัสดุคงเหลือ		3,233,678.10	3,115,188.15	6.50	7.46
สินทรัพย์หมุนเวียนอื่น		-	-		
<b>รวมสินทรัพย์หมุนเวียน</b>		<b>19,635,230.09</b>	<b>16,255,581.72</b>	<b>39.46</b>	<b>38.96</b>
<b>สินทรัพย์ไม่หมุนเวียน</b>					
ลูกหนี้ระยะยาว			-		
เงินลงทุนระยะยาว	4		-		
ที่ดิน อาคารและอุปกรณ์ (สุทธิ)	5	30,122,174.77	25,451,953.66	60.54	61.04
สินทรัพย์โครงสร้างพื้นฐาน (สุทธิ)	6				
สินทรัพย์ไม่มีตัวตน (สุทธิ)	7	2.00	2.00	0.00	0.00
สินทรัพย์ไม่หมุนเวียนอื่น			-		
<b>รวมสินทรัพย์ไม่หมุนเวียน</b>		<b>30,122,176.77</b>	<b>25,451,955.66</b>	<b>60.54</b>	<b>61.03</b>
<b>รวมสินทรัพย์</b>		<b>49,757,406.86</b>	<b>41,707,537.38</b>	<b>100.00</b>	<b>100.00</b>
<b>หนี้สิน</b>					
<b>หนี้สินหมุนเวียน</b>					
เจ้าหนี้ระยะสั้น		8,411,070.08	7,776,973.26	16.90	18.65
ค่าใช้จ่ายค้างจ่าย		3,427,259.79	1,296,118.02	6.89	3.11
รายได้รับล่วงหน้า		7,018,409.66	7,633,654.66	14.11	18.30
รายได้แผ่นดินรอนำส่งคลัง	18				
เงินทดรองราชการรับจากคลังระยะสั้น	8				
เงินรับฝากระยะสั้น		352,809.66	92,927.00	0.71	0.22
เงินกู้ระยะสั้น	9	-	-		
หนี้สินหมุนเวียนอื่น		-	-		
<b>รวมหนี้สินหมุนเวียน</b>		<b>19,209,549.19</b>	<b>16,799,672.94</b>	<b>38.61</b>	<b>40.28</b>
<b>หนี้สินไม่หมุนเวียน</b>					
เจ้าหนี้ระยะยาว		-	-		
รายได้รอการรับรื้อระยะยาว		125,649.12	125,649.12	0.25	0.30
เงินทดรองราชการรับจากคลังระยะยาว			-		
เงินรับฝากระยะยาว			-		
เงินกู้ระยะยาว	10		-		
หนี้สินไม่หมุนเวียนอื่น		-	-		
<b>รวมหนี้สินไม่หมุนเวียน</b>		<b>125,649.12</b>	<b>125,649.12</b>	<b>0.25</b>	<b>0.30</b>
<b>รวมหนี้สิน</b>		<b>19,335,198.31</b>	<b>16,925,322.06</b>	<b>38.86</b>	<b>40.58</b>
<b>สินทรัพย์สุทธิ</b>		<b>30,422,208.55</b>	<b>24,782,215.32</b>	<b>61.14</b>	<b>59.42</b>
<b>รวมหนี้สินและสินทรัพย์สุทธิ</b>		<b>49,757,406.86</b>	<b>41,707,537.38</b>	<b>100.00</b>	<b>100.00</b>

สินทรัพย์ปี 2554

สินทรัพย์ปี 2553

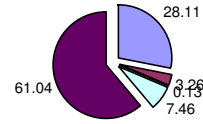
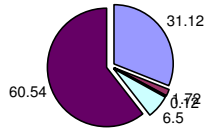

เปรียบเทียบเท่าเงินสด  
 ลูกหนี้ระยะสั้น  
 รายได้ค้างรับ

**สินทรัพย์**

สินทรัพย์ของโรงพยาบาลสอยดาว ณ วันที่ 30 กันยายน 2554 มีมูลค่า 49,757,406.86 บาท โดยสินทรัพย์ส่วนใหญ่เป็นสินทรัพย์ถาวรประเภทที่ดิน อาคาร และอุปกรณ์ (หักค่าเสื่อมราคาสะสม) มูลค่า 30,122,174.77 บาท คิดเป็นร้อยละ 60.54 ของสินทรัพย์รวม รองลงมาคือเงินสดและรายการเทียบเท่าเงินสดของหน่วยงานมีมูลค่า 15,489,374.13 บาท คิดเป็นร้อยละ 31.12 ซึ่งสัดส่วนเพิ่มขึ้นจากปี 2553 คิดเป็นร้อยละ 3.01

**หนี้สินและสินทรัพย์สุทธิ ปี 2554**

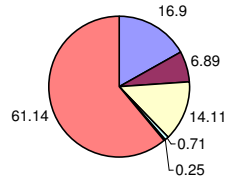

**หนี้สินและสินทรัพย์สุทธิปี 2553**

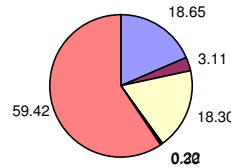

เจ้าหนี้ระยะสั้น  
 ค่าใช้จ่ายค้างจ่าย  
 รายได้รับล่วงหน้า  
 เงินรับฝากระยะสั้น

**หนี้สินและสินทรัพย์สุทธิ**

หนี้สินและสินทรัพย์สุทธิของโรงพยาบาลสอยดาว เป็นหนี้สินรวมมูลค่า 19,335,198.31 บาท คิดเป็นอัตราร้อยละ 38.86 ของหนี้สินและสินทรัพย์สุทธิ หนี้สินหมุนเวียน มีมูลค่า 19,209,549.19 บาท คิดเป็นอัตราร้อยละ 38.61 ของหนี้สินและสินทรัพย์สุทธิ และสินทรัพย์สุทธิ มูลค่า 30,422,208.55 บาท คิดเป็นอัตราร้อยละ 61.14 ของหนี้สินและสินทรัพย์สุทธิ โดยหนี้สินส่วนใหญ่เป็นหนี้ประเภทเจ้าหนี้ระยะสั้น (ค่ายา 3,257,741.56 บาท ค่าเวชภัณฑ์ 3,716,922.03 บาท ค่าครุภัณฑ์ 329,299.99 บาท ค่าใช้สอย 303,875 บาท ค่าวัสดุ 803,231.50) มูลค่า 8,411,070.08 บาท คิดเป็นอัตราร้อยละ 16.90 ของหนี้สินและสินทรัพย์สุทธิ ซึ่งมีสัดส่วนลดลงจากปี 2553 คิดเป็นร้อยละ 1.75 รองลงมาเป็นรายได้รับล่วงหน้า (งบลงทุน 4,176,474.03 บาท และเงินตามเกณฑ์คุณภาพบริการ 2,841,935.63 บาท) จำนวน 7,018,409.66 บาท คิดเป็นร้อยละ 14.11 สัดส่วนลดลงจากปี 2553 คิดเป็นร้อยละ 4.19

**ชื่อหน่วยงาน โรงพยาบาลสอยดาว  
 งบรายได้และค่าใช้จ่าย  
 สำหรับปี สิ้นสุดวันที่ 30 กันยายน 2554 และ 2553  
 (หน่วย:บาท)**

หมายเหตุ	ชื่อหน่วยงาน โรงพยาบาลสอยดาว งบรายได้และค่าใช้จ่าย สำหรับปี สิ้นสุดวันที่ 30 กันยายน 2554 และ 2553 (หน่วย:บาท)		อัตราส่วนตามแนวดัง		
	2554	2553	2554	2553	
<b>รายได้จากการดำเนินงาน</b>					
<b>รายได้จากรัฐบาล</b>					
รายได้จากงบประมาณ	11	24,429,366.15	22,919,277.96	26.59	24.85
รายได้อื่น		-	-		
<b>รวมรายได้จากรัฐบาล</b>		<b>24,429,366.15</b>	<b>22,919,277.96</b>	<b>26.59</b>	<b>24.85</b>
<b>รายได้จากแหล่งอื่น</b>					
รายได้จากการขายสินค้าและบริการ		64,283,159.31	63,973,696.64	69.96	69.35
รายได้จากเงินช่วยเหลือและเงินบริจาค		38,930.00	147,450.34	0.04	0.16
รายได้อื่น		3,136,077.10	5,202,800.86	3.41	5.64
<b>รวมรายได้จากแหล่งอื่น</b>		<b>67,458,166.41</b>	<b>69,323,947.84</b>	<b>73.41</b>	<b>75.15</b>
<b>รวมรายได้จากการดำเนินงาน</b>		<b>91,887,532.56</b>	<b>92,243,225.80</b>	<b>100.00</b>	<b>100.00</b>
<b>ค่าใช้จ่ายจากการดำเนินงาน</b>					
ค่าใช้จ่ายบุคลากร	12	48,157,604.74	46,655,789.23	54.99	49.35
ค่าบำเหน็จบำนาญ					

ค่าใช้จ่ายในการฝึกอบรม		742,245.00	1,682,545.00	0.85	1.78
ค่าใช้จ่ายในการเดินทาง		792,444.00	1,119,972.32	0.90	1.18
ค่าวัสดุและค่าใช้จ่าย	13	22,422,779.40	25,080,098.22	25.61	26.53
ค่าสาธารณูปโภค	14	1,695,856.52	1,761,119.76	1.94	1.86
ค่าเสื่อมราคาและค่าตัดจำหน่าย	15	4,510,593.00	4,009,260.90	5.15	4.24
ค่าใช้จ่ายเงินอุดหนุน					
ค่าใช้จ่ายอื่น		9,248,613.51	14,227,038.03	10.56	15.05
<b>รวมค่าใช้จ่ายจากการดำเนินงาน</b>		<b>87,570,136.17</b>	<b>94,535,823.46</b>	<b>100.00</b>	<b>100.00</b>
<b>รายได้สูง (ต่ำ) กว่าค่าใช้จ่ายจากการดำเนินงาน</b>		<b>4,317,396.39</b>	<b>- 2,292,597.66</b>	<b>4.70</b>	<b>- 2.49</b>

กราฟแสดงการเปรียบเทียบรายได้ระหว่างปี 2554 และ ปี 2553

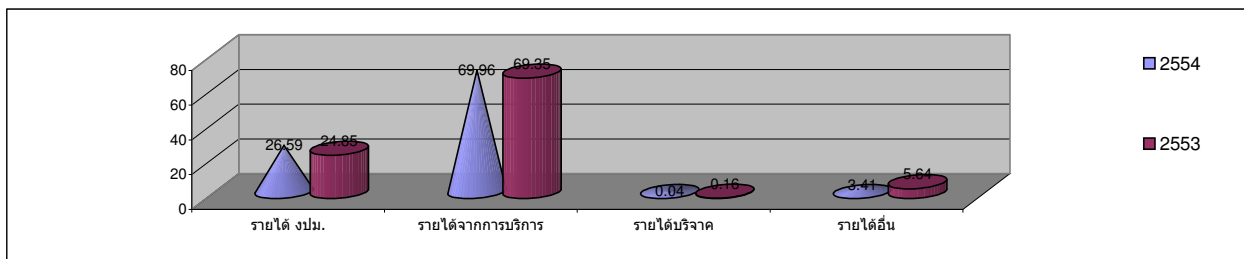

#### รายได้

รายได้ของโรงพยาบาลสอยดาวทั้งหมด ณ วันที่ 30 กันยายน 2554 มีมูลค่า 91,887,532.56 บาท โดยเป็นรายได้จากงบประมาณ 24,429,366.15 บาท คิดเป็นร้อยละ 26.59 ของรายได้ทั้งหมด รายได้จากการขายสินค้าและบริการ 34,283,159.31 บาท คิดเป็นร้อยละ 69.96 ของรายได้ทั้งหมด รองลงมาเป็นรายได้อื่น 3,136,077.10 บาท คิดเป็นร้อยละ 3.41 ของรายได้ทั้งหมด และรายได้บริจาค 38,930 บาท คิดเป็นร้อยละ 0.04 ของรายได้ทั้งหมด

กราฟแสดงการเปรียบเทียบค่าใช้จ่ายระหว่างปี 2554 และ ปี 2553

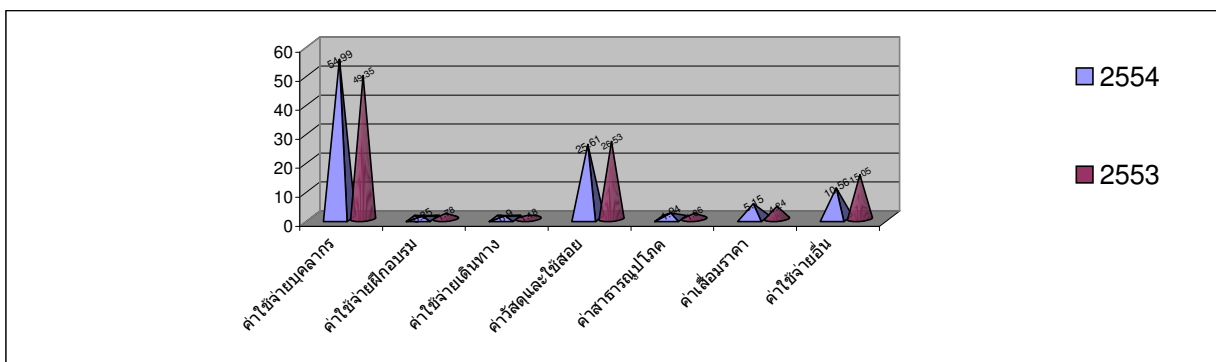

#### ค่าใช้จ่าย

ค่าใช้จ่ายทั้งหมดของโรงพยาบาล เป็นค่าใช้จ่ายบุคลากรมูลค่า 48,157,604.74 บาท คิดเป็นร้อยละ 54.99 ของรายได้จากการดำเนินงาน รองลงมาเป็นค่าวัสดุและค่าใช้จ่าย มีมูลค่า 22,422,779.40 บาท คิดเป็นร้อยละ 25.61

ชื่อหน่วยงาน โรงพยาบาลสอยดาว  
 หมายเหตุประกอบงบการเงิน  
 สำหรับปี สิ้นสุดวันที่ 30 กันยายน 2554

- 1.1 หลักเกณฑ์ในการจัดหางบการเงิน**  
งบการเงินนี้จัดทำขึ้นตามเกณฑ์คงค้าง ซึ่งเป็นไปตามข้อกำหนดในหลักการและนโยบายบัญชีสำหรับหน่วยงานภาครัฐ ฉบับที่ 2 ตามประกาศกระทรวงการคลัง เมื่อวันที่ 6 มกราคม 2546 การจัดประเภทและการแสดงรายการในงบการเงินถือปฏิบัติตามหนังสือกรมบัญชีกลาง..... เรื่องรูปแบบรายงานการเงินของหน่วยงานภาครัฐสำหรับปีงบประมาณ พ.ศ. 2549
- 1.2 หน่วยงานที่เสนอรายงาน**  
โรงพยาบาลสอยดาว อำเภอสอยดาว จังหวัดจันทบุรี
- 1.3 ขอบเขตของข้อมูลในรายงาน**  
รายการที่ปรากฏในงบการเงิน รวมถึงสินทรัพย์ หนี้สิน รายได้ และค่าใช้จ่าย ซึ่งเป็นของรัฐบาล แต่ให้หน่วยงานเป็นผู้รับผิดชอบในการดูแลรักษาและบริหารจัดการให้แก่วัฒนธรรม ภายใต้อำนาจหน้าที่ตามกฎหมาย และรวมถึงสินทรัพย์ หนี้สิน รายได้ และค่าใช้จ่าย ซึ่งเป็นของหน่วยงานที่ใช้เพื่อประโยชน์ในการดำเนินงานของหน่วยงานเอง ไม่ว่ารายการดังกล่าวจะเป็นรายการที่เกิดจากเงินในงบประมาณหรือเงินนอกงบประมาณ
- 1.4 การรับรู้รายได้**  
- รายได้จากเงินงบประมาณรับรู้เมื่อได้รับอนุมัติค่าขอเบิกเงินจากกรมบัญชีกลาง  
- รายได้เงินนอกงบประมาณรับรู้เมื่อเกิดรายได้  
- รายได้แผ่นดินรับรู้เมื่อได้รับเงิน  
รายได้แผ่นดินประเภทภาษีแสดงในงบการเงินด้วยยอดสุทธิจากการจ่ายคืนภาษีแล้ว รายได้แผ่นดินแสดงเป็นรายการต่างหากจากรายได้และค่าใช้จ่ายจากกิจกรรมปกติของหน่วยงานในงบรายได้และค่าใช้จ่าย
- 1.5 วัสดุคงเหลือ**  
แสดงในราคาทุน และตีราคาวัสดุคงเหลือโดยวิธีเข้าก่อนออกก่อน
- 1.6 เงินลงทุนระยะสั้น**  
แสดงในราคาทุน ส่วนใหญ่เป็นเงินฝากประจำที่มีระยะเวลาไม่เกิน 1 ปี
- 1.7 เงินลงทุนระยะยาว**  
เงินลงทุนในรัฐวิสาหกิจแสดงตามวิธีส่วนได้เสีย ส่วนใหญ่เป็นเงินที่รัฐบาลนำไปลงทุนในรัฐวิสาหกิจ ซึ่งรัฐบาลสามารถมีอิทธิพลอย่างมีสาระสำคัญเหนือรัฐวิสาหกิจนั้น เงินลงทุนระยะยาวแสดงในราคาทุน
- 1.8 ที่ดิน อาคาร และอุปกรณ์**  
- ที่ดิน แสดงในราคาประเมิน ส่วนใหญ่เป็นที่ดินราชพัสดุที่อยู่ในความดูแลของกรมธนารักษ์  
- อาคาร แสดงในราคาทุนหักค่าเสื่อมราคาสะสม ประกอบด้วยอาคารที่หน่วยงานมีกรรมสิทธิ์และอาคารที่หน่วยงานไม่มีกรรมสิทธิ์แต่ได้ครอบครองและนำมาใช้ประโยชน์ในการดำเนินงาน  
- อุปกรณ์ แสดงในราคาทุนหักค่าเสื่อมราคาสะสม  
อุปกรณ์ที่ได้มาก่อนปี 2540 ไม่นำมาบันทึกบัญชี แต่บันทึกไว้ในทะเบียนคุมสินทรัพย์  
อุปกรณ์ที่ได้มาตั้งแต่ปีงบประมาณ 2540 - 2545 บันทึกเฉพาะที่มีมูลค่าตั้งแต่ 30,000 บาทขึ้นไป  
อุปกรณ์ที่ได้มาตั้งแต่ปีงบประมาณ 2546 เป็นต้นไป บันทึกเฉพาะที่มีมูลค่าตั้งแต่ 5,000 บาทขึ้นไป
- 1.9 สินทรัพย์ไม่มีตัวตน**  
แสดงในราคาทุนหักค่าตัดจำหน่ายสะสม
- 1.10 ค่าเสื่อมราคาและค่าตัดจำหน่าย**  
ค่าเสื่อมราคาและค่าตัดจำหน่ายคำนวณจากราคาทุนของอาคารและอุปกรณ์ และสินทรัพย์ไม่มีตัวตนโดยวิธีเส้นตรง ตามอายุการใช้งานโดยประมาณของสินทรัพย์ ดังนี้
- |                       |            |
|-----------------------|------------|
| อาคารและสิ่งปลูกสร้าง | 15 - 40 ปี |
| อุปกรณ์               | 2 - 12 ปี  |
| โปรแกรมคอมพิวเตอร์    | 2 - 15 ปี  |
- 1.11 อื่น ๆ**

(หน่วย : บาท)

ปี 2554

ปี 2553

**หมายเหตุที่ 2 - เงินสดและรายการเทียบเท่าเงินสด**

เงินสดในมือ	12,546.00	21,159.00
เงินฝากสถาบันการเงิน	15,382,328.13	11,704,712.81
เงินฝากคลัง	-	-

รายการเทียบเท่าเงินสดอื่น	94,500.00	-
<b>รวม เงินสดและรายการเทียบเท่าเงินสด</b>	<b>15,489,374.13</b>	<b>11,725,871.81</b>
<b>หมายเหตุที่ 3 - เงินลงทุนระยะสั้น</b>		
เงินฝากประจำ	-	-
เงินลงทุนในตราสารทุน	-	-
เงินลงทุนอื่น	-	-
<b>รวม เงินลงทุนระยะสั้น</b>	<b>-</b>	<b>-</b>
<b>หมายเหตุที่ 4 - เงินลงทุนระยะยาว</b>		
เงินลงทุนในรัฐวิสาหกิจ	-	-
เงินลงทุนในตราสารทุนอื่น	-	-
เงินลงทุนอื่น	-	-
<b>รวม เงินลงทุนระยะยาว</b>	<b>-</b>	<b>-</b>
<b>หมายเหตุที่ 5 - ที่ดิน อาคาร และอุปกรณ์ (สุทธิ)</b>		
<b>ที่ดิน</b>		
อาคารและสิ่งปลูกสร้าง	49,534,658.00	44,032,733.00
หัก ค่าเสื่อมราคาสะสม	28,533,051.58	26,825,026.46
อาคารและสิ่งปลูกสร้าง (สุทธิ)	21,001,606.42	17,207,706.54
<b>อุปกรณ์</b>	<b>34,934,295.61</b>	<b>31,255,406.50</b>
หัก ค่าเสื่อมราคาสะสม	25,813,727.26	23,011,159.38
อุปกรณ์ (สุทธิ)	9,120,568.35	8,244,247.12
<b>รวม ที่ดิน อาคาร และอุปกรณ์ (สุทธิ)</b>	<b>30,122,174.77</b>	<b>25,451,953.66</b>
<b>หมายเหตุที่ 6 - สินทรัพย์โครงสร้างพื้นฐาน (สุทธิ)</b>		
สินทรัพย์โครงสร้างพื้นฐาน	-	-
หัก ค่าเสื่อมราคาสะสม	-	-
<b>รวม สินทรัพย์โครงสร้างพื้นฐาน (สุทธิ)</b>	<b>-</b>	<b>-</b>
<b>หมายเหตุที่ 7 - สินทรัพย์ไม่มีตัวตน (สุทธิ)</b>		
โปรแกรมคอมพิวเตอร์	83,000.00	83,000.00
หัก ค่าตัดจำหน่ายสะสม	82,998.00	82,998.00
โปรแกรมคอมพิวเตอร์ (สุทธิ)	2.00	2.00
สินทรัพย์ไม่มีตัวตนอื่น	-	-
หัก ค่าตัดจำหน่ายสะสม	-	-
สินทรัพย์ไม่มีตัวตนอื่น (สุทธิ)	-	-
<b>รวม สินทรัพย์ไม่มีตัวตน (สุทธิ)</b>	<b>2.00</b>	<b>2.00</b>
<b>หมายเหตุที่ 8 - เงินอุดหนุนราชการรับจากคลังระยะสั้น</b>		
เงินอุดหนุนเพื่อช่วยเหลือผู้ประสบภัยพิบัติกรณีฉุกเฉิน	-	-
เงินอุดหนุนเพื่อโครงการเงินกู้จากต่างประเทศ	-	-
เงินอุดหนุนอื่น	-	-
<b>รวม เงินอุดหนุนราชการรับจากคลังระยะสั้น</b>	<b>-</b>	<b>-</b>

<b>หมายเหตุที่ 9 - เงินกู้ระยะสั้น</b>			
<b>เงินกู้ระยะสั้นที่เป็นสกุลเงินบาท</b>			
	เงินกู้โดยการออกตราสาร	-	-
	<b>รวม เงินกู้ระยะสั้นที่เป็นสกุลเงินบาท</b>	<u>-</u>	<u>-</u>
<b>เงินกู้ระยะสั้นที่เป็นสกุลเงินต่างประเทศ</b>			
	เงินกู้ที่เป็นสกุลเงินต่างประเทศ	-	-
	<b>รวม เงินกู้ระยะสั้นที่เป็นสกุลเงินต่างประเทศ</b>	<u>-</u>	<u>-</u>
	<b>รวม เงินกู้ระยะสั้น</b>	<u>-</u>	<u>-</u>
<b>หมายเหตุที่ 10 - เงินกู้ระยะยาว</b>			
<b>เงินกู้ระยะยาวที่เป็นสกุลเงินบาท</b>			
	เงินกู้โดยการออกตราสาร	-	-
	เงินกู้อื่น	-	-
	<b>รวม เงินกู้ระยะยาวที่เป็นสกุลเงินบาท</b>	<u>-</u>	<u>-</u>
<b>เงินกู้ระยะยาวที่เป็นสกุลเงินต่างประเทศ</b>			
	เงินกู้ที่เป็นสกุลเงินต่างประเทศ	-	-
	<b>รวม เงินกู้ระยะยาวที่เป็นสกุลเงินต่างประเทศ</b>	<u>-</u>	<u>-</u>
	<b>รวมเงินกู้ระยะยาว</b>	<u>-</u>	<u>-</u>
<b>หมายเหตุที่ 11 - รายได้จากงบประมาณ</b>			
	รายได้จากงบบุคคลากร	24,429,366.15	22,919,277.96
	รายได้จากงบดำเนินงาน		
	รายได้จากงบลงทุน		
	รายได้จากงบอุดหนุน		
	รายได้จากงบกลาง		
	รายได้จากงบรายจ่ายอื่น		
	หัก เบิกเกินส่งคืนเงินงบประมาณ		
	<b>รวม รายได้จากงบประมาณ</b>	<u>24,429,366.15</u>	<u>22,919,277.96</u>
<b>หมายเหตุที่ 12 - ค่าใช้จ่ายบุคคลากร</b>			
	เงินเดือน	20,094,555.02	18,726,988.83
	เงินประจำตำแหน่ง	1,753,733.33	1,694,496.23
	ค่าจ้างประจำ	2,307,540.00	2,049,523.30
	ค่าจ้างชั่วคราว	7,095,454.94	6,455,879.24
	เงินรางวัลประจำปี		
	ค่ารักษาพยาบาล	62,893.00	
	ค่าใช้จ่ายบุคคลากรอื่น	16,843,428.45	17,728,901.63
	<b>รวม ค่าใช้จ่ายบุคคลากร</b>	<u>48,157,604.74</u>	<u>46,655,789.23</u>
<b>หมายเหตุที่ 13 - ค่าวัสดุและค่าใช้จ่ายสอย</b>			
	ค่าวัสดุ	19,902,752.68	22,166,530.09
	ค่าซ่อมแซมและบำรุงรักษา	574,061.68	519,655.03
	ค่าจ้างเหมาบริการ	1,945,965.04	2,356,173.79
	ค่าใช้จ่ายอื่น		37,739.31
	<b>รวม ค่าวัสดุและค่าใช้จ่ายสอย</b>	<u>22,422,779.40</u>	<u>25,080,098.22</u>
<b>หมายเหตุที่ 14 - ค่าสาธารณูปโภค</b>			
	ค่าไฟฟ้า	1,547,914.45	1,580,174.46

ค่าน้ำประปา	27,449.00	34,278.00
ค่าสาธารณูปโภคอื่น	120,493.07	146,667.30
<b>รวม ค่าสาธารณูปโภค</b>	<b>1,695,856.52</b>	<b>1,761,119.76</b>

**หมายเหตุที่ 15 - ค่าเสื่อมราคาและค่าตัดจำหน่าย**

อาคารและสิ่งปลูกสร้าง	1,708,025.12	1,611,006.47
อุปกรณ์	2,802,567.88	2,398,254.43
สินทรัพย์โครงสร้างพื้นฐาน		
สินทรัพย์ไม่มีตัวตน		
<b>รวม ค่าเสื่อมราคาและค่าตัดจำหน่าย</b>	<b>4,510,593.00</b>	<b>4,009,260.90</b>