

## งานคุ้มครองผู้บริโภค ประจำปี 2556

### การตรวจสอบสถานที่ผลิตน้ำบริโภคในภาชนะบรรจุที่ปิดสนิทในเขตอำเภอสอยดาว ปี 2556

ตามที่กลุ่มงานคุ้มครองผู้บริโภค สำนักงานสาธารณสุขจังหวัดจันทบุรีและโรงพยาบาลสอยดาว ได้ดำเนินการตรวจสอบสถานที่ผลิตน้ำบริโภคในภาชนะบรรจุที่ปิดสนิทในเขตอำเภอสอยดาว ประจำปี 2556 พบว่า

1. ผลการตรวจประเมินสถานที่ผลิตน้ำบริโภคในภาชนะบรรจุที่ปิดสนิท จำนวน 11 แห่ง
  - 1.1 ผ่านเกณฑ์ประเมิน จำนวน 1 แห่ง คือ น้ำดื่มจันทรีโอกุล
  - 1.2 ไม่ผ่านเกณฑ์ประเมิน จำนวน 7 แห่ง
  - 1.3 ยกเลิกกิจการ จำนวน 1 แห่ง
  - 1.4 ปรับปรุงสถานที่ผลิตน้ำบริโภคฯ จำนวน 2 แห่ง
  - 1.5 สถานที่ผลิตน้ำบริโภคฯ ที่พบข้อบกพร่องรุนแรงเรื่องห้องบรรจุ (ข้อ 1.2.9 (5.1)) พบ 5 แห่ง ได้แก่ น้ำดื่มสอยดาว น้ำดื่มวิสาหกิจชุมชนน้ำดื่มสะอาดบ้านทับช้าง น้ำดื่มตราภูดาว (กลุ่มพัฒนาชีวิตครู) น้ำดื่มชั้นชัชยการเกษตร และน้ำดื่ม ดี ดี (DD)
  - 1.6 หัวข้อที่พบว่าไม่ผ่านเกณฑ์ประเมินมากที่สุด คือ
    - หัวข้อที่ 9 เรื่องบันทึกและรายงาน
    - : การบันทึกและรายงานเกี่ยวกับผลการตรวจวิเคราะห์น้ำจากแหล่งที่ใช้ในการผลิต สภาพการทำงานของเครื่องมือ เครื่องจักร การตรวจวิเคราะห์ผลิตภัณฑ์ ชนิดและปริมาณการผลิตของผลิตภัณฑ์ส่วนใหญ่อยู่ในระดับพอใช้ หรือปรับปรุง
  - 1.7 ได้ส่งผลการตรวจสอบสถานที่ผลิตน้ำบริโภคฯไปยังสถานประกอบการทุกแห่ง รพสต.และสถานที่ราชการในเขตอำเภอสอยดาว เพื่อให้สถานประกอบการทราบผลการตรวจทั้งของตนเองและผู้อื่นเพื่อให้เกิดการแข่งขันในการพัฒนาปรับปรุงสถานที่ผลิตน้ำบริโภคฯตามหลักเกณฑ์ GMP

ผลการตรวจสถานที่ผลิตน้ำบริโภคในภาชนะบรรจุที่ปิดสนิท ปี 2556

	ชื่อโรงงานในเขตอำเภอสอยดาว	สถานที่ตั้ง และ อาคาร ผลิต	เครื่องมือ เครื่องจักร และ อุปกรณ์ การผลิต	แหล่ง น้ำและ การ ปรับ คุณภาพ น้ำ	ภาชนะ บรรจุ	สารทำ ความ สะอาด และฆ่า เชื้อ	การ บรรจุ	การ สุขาภิ บาล	บุคลากร และ สุขลักษณะ ผู้ปฏิบัติงาน	บันทึก และ รายงาน	คะแนน ที่ได้ รวมทุก หัวข้อ	ผลการตรวจ ประเมินสถานที่	
		คะแนน (%)	คะแนน (%)	คะแนน (%)	คะแนน (%)	คะแนน (%)	คะแนน (%)	คะแนน (%)	คะแนน (%)	คะแนน (%)	คะแนน (%)	ผ่าน	ไม่ผ่าน
1	น้ำดื่มสอยดาว	53.75	81.25	73.21	60.00	0.00	50.00	30.00	59.38	0.00	56.50		√
2	น้ำดื่มวิสาหกิจชุมชนน้ำดื่มสะอาดบ้านทับช้าง	73.75	87.50	73.21	100.00	66.67	100.00	85.00	70.31	62.50	82.13		√
3	น้ำดื่มตราภูดาว (กลุ่มพัฒนาชีวิตครู)	72.50	85.00	67.86	75.00	66.67	90.91	57.50	75.00	0.00	74.25		√
4	น้ำดื่ม SML (หมู่ 5 ทรายขาว)	76.25	95.00	53.57	95.00	66.67	100.00	60.00	85.94	0.00	77.13		√
5	น้ำดื่มชันขายน้	71.25	95.00	53.57	80.00	66.67	100.00	70.00	85.94	0.00	75.63		√
6	น้ำดื่มจันทร์โกล	98.75	97.50	91.07	90.00	100.00	100.00	100.00	100.00	87.50	96.50	√	
7	น้ำดื่มชั้นรัชชการเกษตร	75.00	85.00	89.28	75.00	0.00	100.00	67.50	50.00	0.00	73.75		√
8	น้ำดื่ม ดี ดี (DD)	50.00	35.00	27.08	50.00	0.00	45.45	15.00	1.56	0.00	32.53		√
9	น้ำดื่มสมาธิ	ไม่ได้ประเมินตรวจเนื่องจากขอปรับปรุงสถานที่ผลิตฯ											
10	น้ำดื่มโอเอซิส	ไม่ได้ประเมินตรวจเนื่องจากขอปรับปรุงสถานที่ผลิตฯ											
11	น้ำดื่มรัตน	ไม่ได้ทำการผลิตน้ำบริโภคแล้วแต่ยังไม่ได้ทำการยกเลิกกิจการ											

ตารางแสดงผลการตรวจประเมินสถานที่ผลิตน้ำบริโภคในภาชนะบรรจุที่ปิดสนิท ตั้งแต่ปี 2553-2556

	ชื่อโรงงานในเขตอำเภอสอยดาว	ปี 2553	ปี 2554	ปี 2555	ปี 2556
1	น้ำดื่มโอเอซิส	ไม่ผ่าน	ไม่ผ่าน	ไม่ผ่าน	ปรับปรุงสถานที่
2	น้ำดื่มสอยดาว	ไม่ผ่าน	ไม่ผ่าน	ไม่ผ่าน	ไม่ผ่าน
3	น้ำดื่มสมาธิ	ไม่ผ่าน	ไม่ผ่าน	ผ่าน	ปรับปรุงสถานที่
4	น้ำดื่มวิสาหกิจชุมชนน้ำดื่มสะอาดบ้านทับช้าง	ไม่ผ่าน	ไม่ผ่าน	ผ่าน	ไม่ผ่าน
5	น้ำดื่มตราภูดาว (กลุ่มพัฒนาชีวิตครู)	ไม่ผ่าน	ไม่ผ่าน	ไม่ผ่าน	ไม่ผ่าน
6	น้ำดื่ม SML (หมู่ 5 ทรายขาว)	ไม่ผ่าน	ไม่ผ่าน	ไม่ผ่าน	ไม่ผ่าน
7	น้ำดื่มชันชายนัน	-	-	ผ่าน	ไม่ผ่าน
8	น้ำดื่มจันทร์โอกุล	ผ่าน	ผ่าน	ผ่าน	ผ่าน
9	ชั้นชัชยการเกษตร	ไม่ผ่าน	ไม่ผ่าน	ผ่าน	ไม่ผ่าน
10	น้ำดื่มสวนส้ม	ไม่ผ่าน	-	ไม่ผ่าน	-
11	น้ำดื่มรัตนนา	ไม่ผ่าน	-	ปิดกิจการ	ปิดกิจการ
12	น้ำดื่มโพธิ์ศรี	ไม่ผ่าน	-	ปิดกิจการ	-
13	น้ำดื่ม ดี ดี (DD)	-	-		ไม่ผ่าน

หมายเหตุ :

การยอมรับผลการตรวจ GMP น้ำบริโภคในภาชนะบรรจุที่ปิดสนิท ว่าผ่านการประเมินจะต้องมีคะแนนที่ได้รวมแต่ละหัวข้อไม่น้อยกว่าร้อยละ 60 และต้องไม่พบข้อบกพร่องที่รุนแรงเรื่องห้องบรรจุ (ข้อ 1.2.9 (5.1)) และเรื่องการบรรจุ (ข้อ 6.2)

2. ไม่มีผลการตรวจวิเคราะห์น้ำบริโภคในภาชนะบรรจุที่ปิดสนิท จากศูนย์วิทยาศาสตร์การแพทย์ที่ 3 กรมวิทยาศาสตร์การแพทย์ กระทรวงสาธารณสุข (เนื่องจากไม่ได้มีการส่งตรวจ)

**การตรวจสถานที่ผลิตนมพร้อมบริโภคชนิดเหลวที่ผ่านกรรมวิธีฆ่าเชื้อด้วยความร้อนโดยวิธีพาสเจอร์ไรส์ ปี 2556**

จำนวน 1 แห่ง : สหกรณ์โคนมอำเภอสอยดาว  
ผลการตรวจสถานที่ผลิต - ผ่าน

**การสุ่มเก็บตัวอย่างผลิตภัณฑ์นมโรงเรียนในเขตอำเภอสอยดาว ปี 2556**

โรงเรียนที่สุ่มเก็บ คือ โรงเรียนไขวีนทะเลและโรงเรียนบ้านปะตง  
ประเภทนมที่สุ่มเก็บ พาสเจอร์ไรส์  
สถานที่ผลิต คือ สหกรณ์โคนมสอยดาว จำกัด จังหวัดจันทบุรี  
ผลการวิเคราะห์คุณภาพมาตรฐานนมโรงเรียน - ผ่าน

## การตรวจสอบปนเปื้อนในอาหารตามแผนปฏิบัติงาน Mobile unit for food safety ในเขตอำเภอสอยดาว ปี 2556

สถานที่เก็บตัวอย่าง : ตลาดสดจันทรพิบูล

จำนวนตัวอย่างทั้งหมด 194 ตัวอย่าง

ตัวอย่างอาหารที่ตกมาตรฐาน

1. ถั่วลิ้นเต่า พบยาฆ่าแมลงตกค้าง
2. น้ำมันทอดปาห้องไก่ พบสารโพลาร์มากกว่า 25 %

## การตรวจสอบผลิตภัณฑ์เส้นก๋วยเตี๋ยวในเขตอำเภอสอยดาว ปี 2556

ชื่อร้านที่สุ่มเก็บ คือ ร้านทองปน

ประเภทก๋วยเตี๋ยว

เส้นเล็กยี่ห้อมังกรคู่ แหล่งผลิตจันทบุรี ผลการวิเคราะห์คุณภาพ - ผ่าน

เส้นใหญ่ยี่ห้อมังกรคู่ แหล่งผลิตจันทบุรี ผลการวิเคราะห์คุณภาพ - ผ่าน

เส้นหมี่ยี่ห้อดอกบัว แหล่งผลิตพิษณุโลก ผลการวิเคราะห์คุณภาพ - ผ่าน

## การตรวจวิเคราะห์หาสารปนเปื้อนสเตียรอยด์จากตัวอย่างสมุนไพร ปี 2556

จำนวนตัวอย่างที่ส่งตรวจ 7 ตัวอย่าง

สรรพคุณ

แก้ปวดเมื่อย ข้อ กระดูก 4 ตัวอย่าง

แก้ริดสีดวง เป็นยาระบาย 2 ตัวอย่าง

แก้ลมจุกเสียด 1 ตัวอย่าง

ผลการทดสอบ

เป็นผลลบ 3 ตัวอย่าง แสดงว่าอาจไม่มีสารสเตียรอยด์ปนปลอมหรือมีในปริมาณน้อยกว่าที่ชุดทดสอบสามารถตรวจสอบได้

เป็นผลบวก 3 ตัวอย่าง แสดงว่าอาจมีการปนปลอมสารสเตียรอยด์

แปรผลไม่ได้ 1 ตัวอย่าง

## กิจกรรมอบรมโครงการอย.น้อย ประจำปี 2556

จัดโดย

กลุ่มงานเภสัชกรรมและคุ้มครองผู้บริโภคร่วมกับกลุ่มงานเวชศาสตร์ครอบครัวและบริการด้านปฐมภูมิ  
โรงพยาบาลสอยดาว

### สถานที่จัดกิจกรรม

โรงเรียนปะตงวิทยา โรงเรียนบ้านเขาแก้ว และโรงเรียนโฆวินทะ

### รูปแบบการจัดกิจกรรม

ให้ความรู้แก่นักเรียนประถมศึกษาชั้นปีที่ 4 – 6 โดยการบรรยาย PowerPoint รับชมวีดิทัศน์ ตอบ  
คำถามชิงรางวัล และเกมส์ใบ้คำเพื่อเสริมสร้างทักษะและความสามัคคี

### เนื้อหาการสอน

ให้ความรู้เรื่อง ผลิตภัณฑ์สุขภาพ การอ่านฉลากอาหาร การเลือกซื้ออาหารอย่างปลอดภัย และ  
รับชมวีดิทัศน์เกี่ยวกับโรคเบาหวาน ไขมัน และความดันโลหิตสูง

### ข้อมูลนักเรียนที่เข้าร่วมกิจกรรมและตอบแบบสอบถาม

นักเรียนชั้นประถมศึกษา	ป.4	30 คน
	ป.5	27 คน
	ป.6	30 คน
เพศ	ชาย	27 คน
	หญิง	60 คน
รวม		87 คน

แผนภูมิแท่งสรุปความพึงพอใจเป็นร้อยละของนักเรียนชั้นประถมศึกษาปีที่ 4 - 6 ต่อการจัดกิจกรรมอบรม  
โครงการอย.น้อย ประจำปี 2556

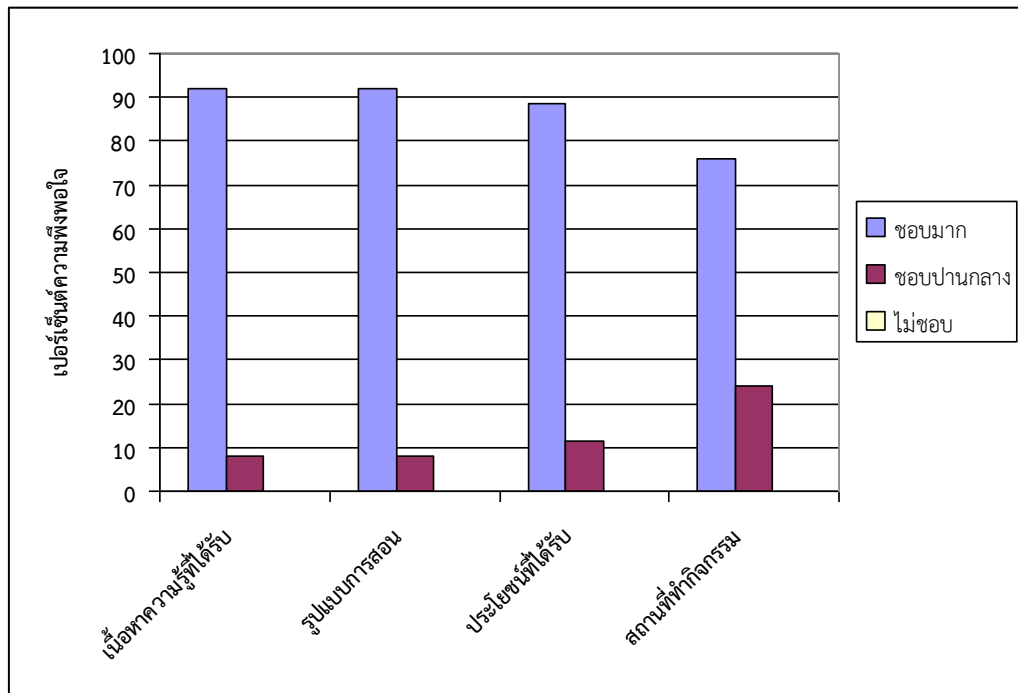

จากการสำรวจความพึงพอใจต่อการจัดกิจกรรมพบว่านักเรียนมีความพึงพอใจต่อเนื้อหาความรู้ที่ได้รับ รูปแบบการสอน และประโยชน์ที่ได้รับเกินร้อยละ 80