

รายงานการประชุมคณะกรรมการบริหารโรงพยาบาลสอยดาว
ครั้งที่ ๕/๒๕๖๖
วันที่ ๑๖ พฤศจิกายน ๒๕๖๖
ณ ห้องประชุม ๑ โรงพยาบาลสอยดาว

ผู้มาประชุม

๑. นายชัชวาล	โกโค	ประธานกรรมการ
๒. นายอลงกต	พรหมสาขา ณ สกลนคร	กรรมการ
๓. นางประภัสสร	เจริญนาม	กรรมการ
๔. นายจตุรวิทย์	วรุณวานิชปัญญา	กรรมการ
๕. นางสาวณภัทร	กุฎอินทร์	กรรมการ
๖. นายอุดมศักดิ์	ชัยยะ	กรรมการ
๗. นางสาวโชติกา	อิสละภาพ	กรรมการและเลขานุการ

ผู้ไม่มาประชุม

๑. นางสาวมรกต	ฤกษ์รัตนวารี	กรรมการ
๒. นางเกศรา	สิทธิประภา	กรรมการ

ผู้เข้าร่วมประชุม

๑. นายประธาน	จานุสรณ์	เภสัชกรชำนาญการ
๒. นางสาวอาทิตย์ยา	แช่อย่าง	นักจัดการงานทั่วไปปฏิบัติการ

เริ่มประชุม เวลา ๑๓.๓๐ น.

นายแพทย์ชัชวาล โกโค เป็นประธานในที่ประชุม เปิดการประชุมและดำเนินการประชุมตามระเบียบวาระต่างๆ ดังนี้

วาระที่ ๑ : เรื่องที่ประธานแจ้งให้ที่ประชุมทราบ

๑. ยกเลิก คณะกรรมการประสานงานสาธารณสุขระดับจังหวัด (คปสจ.) เปลี่ยนเป็น คณะกรรมการวางแผนและประเมินผล (กวป.)

๒. สถานะเงินบำรุง ณ ๓๐ กันยายน ๒๕๖๖ (ผช.ว.๒)

-สถานะเงินบำรุงของโรงพยาบาลสอยดาว ณ วันที่ ๓๐ กันยายน ๒๕๖๖ คงเหลือ ๖๖,๒๑๑,๖๓๙.๔๕ บาท

สถานะการเงินของโรงพยาบาล ในจังหวัดจันทบุรี มีนปรมาณ พ.ศ.2566
ณ วันที่ 30 กันยายน 2566

รายการ	รพ.พระปกเกล้า	รพ.โพธิ์โพธิ์	รพ.มะขาม	รพ.กบินตกุล	รพ.แม่รำพึง	รพ.กบเจียง	รพ.ฉะ	รพ.หนอง	รพ.พนา	รพ.สอยดาว	รพ.พนา	รพ.พนา	รพ.พนา	รพ.พนา	รพ.พนา
1. เงินสด ๓๑ กอ.2566	701,280,427.38	80,879,121.02	13,886,519.00	45,312,510.25	32,230,841.07	26,946,382.72	45,473,534.86	53,893,645.63	24,081,438.54	57,861,101.21	38,725,913.45	40,918,913.36			
1.1 รายรับรวมตั้งแต่วันที่	3,534,582,184.83	164,712,282.29	113,125,232.48	83,144,469.11	89,755,150.27	93,322,693.13	128,837,270.18	162,794,525.33	110,012,816.62	49,836,312.64	61,276,057.29	59,776,369.14			
1.2 รายจ่ายรวมตั้งแต่วันที่	3,569,403,500.28	135,091,408.17	109,239,589.14	78,790,977.72	84,460,230.89	73,456,013.64	105,683,483.02	140,632,088.41	84,123,862.01	55,228,946.02	65,248,698.49	48,698,060.38			
2. เงินคงเหลือ ณ วันที่ (1+1,1-1.2)	666,457,111.03	110,499,976.74	19,761,162.34	49,666,001.64	37,525,740.45	46,813,062.21	68,645,322.02	76,056,082.55	49,970,939.15	52,468,467.83	34,733,272.25	51,997,222.12			
2.1 เงินคงเหลือที่ค้างค้ำประกัน	8,985,731.10	3,336,751.41	2,340,800.31	2,941,384.70	1,291,618.72	32,597.04	2,293,968.80	3,121,298.99	2,791,682.73	-	1,996,370.89	1,114,385.16			
2.2 เงินคงเหลือที่ค้างค้ำประกัน	-	-	-	-	-	-	-	-	-	-	-	-			
2.3 อื่นๆ	31,279,520.40	-	-	-	-	-	-	-	-	-	-	-			
2.4 เงินในบัญชี(คงเหลือค้างค้ำประกัน)	107,609,146.23	2,767,305.00	1,615,576.00	631,266.50	392,252.56	995,800.03	2,038,930.39	1,333,300.00	1,555,841.32	1,276,087.31	114,342.00	493,038.36			
3. เงินคงเหลือที่ค้างค้ำประกัน	518,582,714.20	104,195,720.33	15,904,786.03	46,073,170.44	35,841,869.17	45,784,965.14	64,312,422.83	71,581,483.62	45,622,868.90	51,192,380.32	32,642,559.36	50,339,878.60			
4. เงินคงเหลือ ณ วันที่	102,332,349.20	5,288,804.85	2,696,928.15	2,749,709.27	2,247,706.43	2,634,122.15	5,929,815.20	7,059,917.40	2,102,320.66	3,453,639.35	2,012,796.36	2,607,172.94			
5. เงินคงเหลือ ณ วันที่	449,176,195.39	2,838,533.63	12,815,201.38	7,988,312.68	3,919,238.91	7,431,553.73	15,929,389.40	10,793,185.96	12,317,977.00	7,828,765.65	8,504,863.56	10,289,707.30			
6. เงินมี รวม	463,603,980.29	23,235,128.16	13,375,212.89	12,106,184.44	8,884,063.80	7,667,266.61	16,442,798.04	23,222,947.53	11,639,067.85	7,839,027.90	6,428,779.02	4,706,067.04			
6.1 เงินฝากธนาคาร	255,235,563.37	16,293,569.16	8,609,135.89	8,326,214.94	6,785,283.30	6,199,518.11	11,320,255.56	20,142,418.03	8,593,138.60	4,569,592.97	4,979,054.77	3,457,489.84			
6.2 เงินฝากออมทรัพย์	203,066,260.45	3,247,344.00	1,280,000.00	1,091,518.00	1,594,900.00	718,107.50	2,802,800.00	2,969,267.50	2,288,133.25	2,762,151.93	908,756.25	876,880.00			
6.3 เงินฝากออมทรัพย์	4,401,756.67	3,694,215.00	3,426,077.00	2,688,451.50	503,600.00	749,641.00	2,319,742.48	111,262.00	757,806.50	507,283.00	540,968.00	371,777.20			
7. เงินคงเหลือที่ค้างค้ำประกัน	606,667,878.50	89,087,930.65	18,041,702.67	44,705,807.95	33,124,770.71	48,203,374.41	69,228,829.39	66,211,639.45	48,404,098.71	54,637,777.62	36,731,440.46	38,500,691.90			
งบการเงินไม่รวมมูลค่าคงค้าง(1+5-6)	504,183,329.30	83,799,125.08	15,344,774.52	41,955,298.68	36,877,964.28	45,599,253.26	63,799,014.19	59,151,722.05	46,301,778.05	51,182,118.17	34,718,648.90	55,893,518.86			

๓. การเฝ้าระวังความเสี่ยงทางการเงิน ณ ๓๐ กันยายน ๒๕๖๖ (ผช.ว.๖๒)

-รพ.สอยดาว มีความเสี่ยงทางการเงินระดับ ๐ ปีนี้เงิน UC เพิ่งโอนมาเพียง ๒๕% เพื่อป้องกันปัญหาขาดสภาพคล่องทางการเงิน ยอดเงินครั้งต่อไปอาจโอนในเดือนพฤษภาคม ๒๕๖๗

รายงานการเฝ้าระวังความเสี่ยงทางการเงิน รพ. ในสังกัดสำนักงานสาธารณสุขจังหวัดจันทบุรี ณ 30 กันยายน 2566 (แบบ 1)

ประเภท	CR			NR		Risk Scoring				
	Current Ratio	Quick Ratio	Cash Ratio	Net Working Capital	Net Income	สภาพคล่อง	เสถียรภาพ	ความสามารถชำระหนี้	การเติบโต	ความเสี่ยง
รพ.พระปกเกล้า	3.27	2.94	1.87	926,065,929.18	135,492,429.25	0	0	0	0	0
ฉะ	3.79	3.53	2.96	79,277,617.90	-2,835,732.41	0	1	0	0	1
โพธิ์โพธิ์	6.11	5.74	5.16	59,645,028.38	-471,467.23	0	1	0	0	1
พนา	3.60	3.44	3.02	42,608,606.72	-3,986,341.68	0	1	0	0	1
สอยดาว	7.27	6.99	6.05	61,054,246.16	-197,480.74	0	1	0	0	1
แม่รำพึง	5.03	4.84	4.48	108,785,852.23	-1,368,334.18	0	1	0	0	1
มะขาม	2.80	2.57	1.58	28,250,693.02	-7,299,362.66	0	1	0	0	1
กบเจียง	7.00	6.69	5.88	62,604,244.98	-7,746,086.26	0	1	0	0	1
สอยดาว	3.83	3.57	3.13	88,187,253.37	1,282,459.27	0	0	0	0	0
แม่รำพึง	3.99	3.77	3.20	48,899,773.28	1,429,969.47	0	0	0	0	0
พนา	3.78	3.65	2.92	61,567,198.77	2,733,598.33	0	0	0	0	0
โพธิ์โพธิ์	4.45	4.24	3.57	59,909,003.03	-6,115,219.00	0	1	0	0	1

รายงานการเฝ้าระวังความเสี่ยงทางการเงิน รพ. ในสังกัดสำนักงานสาธารณสุขจังหวัดจันทบุรี ณ 30 กันยายน 2566(แบบ 2)

Fig	Cr	Eq	Liab	Finnc	Net Capitalization	Debt to Equity	Debt to Capital	Debt to Total Assets	Debt to Total Assets
รพ.	Current Ratio	Quick Ratio	Cash Ratio	Net Working Capital	Net Income	Debt to Equity	Debt to Capital	Debt to Total Assets	Debt to Total Assets
	อัตราส่วนเงินหมุนเวียน	อัตราส่วนหมุนเวียนเร็ว	อัตราส่วนเงินสดหมุนเวียนต่อหนี้สินระยะสั้น	ทุนสำรองสุทธิ	กำไรสุทธิ	หนี้สินต่อส่วนของผู้ถือหุ้น	หนี้สินต่อส่วนของผู้ถือหุ้น	หนี้สินต่อส่วนของผู้ถือหุ้น	หนี้สินต่อส่วนของผู้ถือหุ้น
	ความสามารถในการชำระหนี้สินหมุนเวียนด้วยสินทรัพย์หมุนเวียน	ความสามารถในการชำระหนี้สินหมุนเวียนด้วยสินทรัพย์หมุนเวียนเร็ว	ความสามารถในการชำระหนี้สินหมุนเวียนด้วยเงินสด	ความสามารถโดยการดำเนินงาน	ความสามารถในการชำระหนี้สิน	ความเสี่ยงด้านสภาพคล่อง	ความเสี่ยงด้านสภาพคล่อง	ความเสี่ยงด้านสภาพคล่อง	ความเสี่ยงด้านสภาพคล่อง
	ส่วนของผู้ถือหุ้น	ส่วนของผู้ถือหุ้น	ส่วนของผู้ถือหุ้น	ส่วนของผู้ถือหุ้น	ส่วนของผู้ถือหุ้น	ส่วนของผู้ถือหุ้น	ส่วนของผู้ถือหุ้น	ส่วนของผู้ถือหุ้น	ส่วนของผู้ถือหุ้น
	เงิน ลูกหนี้สินค้าจำหน่าย เงินรับฝาก เงินกองทุนเงินลงทุน	เงินสด+ลูกหนี้สุทธิ/เจ้าหนี้เงินรับฝาก เงินกองทุนเงินลงทุน	เงินสดและรายการเทียบเท่าเงินสด/หนี้สินระยะสั้น	เงินสดและรายการเทียบเท่าเงินสด-เงินกองทุนเงินรับฝาก และค่ารักษารวมจ่าย	ส่วนของผู้ถือหุ้นสุทธิ	หนี้สินต่อส่วนของผู้ถือหุ้น	หนี้สินต่อส่วนของผู้ถือหุ้น	หนี้สินต่อส่วนของผู้ถือหุ้น	หนี้สินต่อส่วนของผู้ถือหุ้น
	เกณฑ์ > 1.5	เกณฑ์ > 1.0	เกณฑ์ > 0.5	เกณฑ์มากกว่า 0	เกณฑ์มากกว่า 0	เกณฑ์น้อยกว่า 1	เกณฑ์น้อยกว่า 1	เกณฑ์น้อยกว่า 1	เกณฑ์น้อยกว่า 1
	ส่วนของผู้ถือหุ้น	ส่วนของผู้ถือหุ้น	ส่วนของผู้ถือหุ้น	ส่วนของผู้ถือหุ้น	ส่วนของผู้ถือหุ้น	ส่วนของผู้ถือหุ้น	ส่วนของผู้ถือหุ้น	ส่วนของผู้ถือหุ้น	ส่วนของผู้ถือหุ้น
	ส่วนของผู้ถือหุ้น	ส่วนของผู้ถือหุ้น	ส่วนของผู้ถือหุ้น	ส่วนของผู้ถือหุ้น	ส่วนของผู้ถือหุ้น	ส่วนของผู้ถือหุ้น	ส่วนของผู้ถือหุ้น	ส่วนของผู้ถือหุ้น	ส่วนของผู้ถือหุ้น
พระปกเกล้า	3.34	3.06	1.72	859,044,095.87	87,634,497.94	0	0	0	0
ขลุง	4.68	4.35	3.36	69,115,863.16	-11,711,253.96	0	1	0	1
ท่าใหม่	7.01	6.63	5.84	54,789,996.19	-459,575.92	0	1	0	1
เขาสุกิม	5.95	5.67	4.51	36,313,909.36	-10,906,857.44	0	1	0	1
สองพี่น้อง	10.69	10.54	8.78	57,941,322.02	-4,503,214.50	0	1	0	1
โป่งน้ำร้อน	5.26	5.04	4.48	101,639,626.47	-4,377,926.33	0	1	0	1
มะขาม	2.18	2.01	1.07	19,257,203.85	-14,706,149.94	0	1	0	1
แหลมสิงห์	6.78	6.47	5.44	50,069,016.10	-20,209,690.88	0	1	0	1
สอยดาว	3.42	3.17	2.55	68,865,523.04	-23,395,391.89	0	1	0	1
แก่งหางแมว	3.97	3.76	3.04	34,682,499.24	-14,491,157.29	0	1	0	1
นายายอาม	4.58	4.43	3.38	50,004,451.22	-10,574,295.63	0	1	0	1
เขาคิชฌกูฏ	4.54	4.33	3.45	47,803,313.78	-18,426,518.64	0	1	0	1

๔. การติดตาม pลาทิก ณ ๓๐ กันยายน ๒๕๖๖ (ผช.ว.๒)

-ยังไม่แน่นอน

๕. ต้นทุนผู้ป่วยนอกและผู้ป่วยใน เดือนกันยายน ๒๕๖๖ (ผช.ว.๒)

-ต้นทุนผู้ป่วยในของโรงพยาบาลสอยดาวไม่เกินมาตรฐาน

-ทุกโรงพยาบาลมีต้นทุนผู้ป่วยนอกอยู่ในเกณฑ์ปกติ

สำนักงานสาธารณสุขจังหวัดจันทบุรี

ศุภมาสวีระเอก

รพ.	กคช+๖๕	ปี 2566											
		ต.ค.	พ.ย.	ธ.ค.	ม.ค.	ก.พ.	มี.ค.	เม.ย.	พ.ค.	มิ.ย.	ก.ค.	ต.ค.	ก.ย.
พระปกเกล้า	1,676.62	697.85	975.26	1,018.96	1,004.97	1,055.68	1,050.95	1,057.74	1,038.44	1,015.64	1,030.97	936.08	1,067.19
ขลุง	2,787.83	868.34	983.46	1,036.49	950.00	885.42	896.61	894.67	910.38	891.56	881.78	760.56	893.80
ท่าใหม่	1,439.51	835.98	786.84	853.38	965.01	973.91	950.65	1,072.58	866.35	856.90	856.49	672.21	861.19
เขาสุกิม	1,439.51	581.44	860.15	986.16	921.22	966.49	1,005.91	1,009.93	1,005.20	964.90	957.39	918.41	954.27
สองพี่น้อง	1,439.51	821.66	808.73	809.87	845.64	811.39	812.44	842.44	858.65	856.33	859.15	878.84	841.54
โป่งน้ำร้อน	1,152.26	506.56	521.17	538.72	564.09	604.65	637.83	648.10	645.71	644.51	639.50	555.93	632.36
มะขาม	2,787.83	731.83	818.98	816.23	733.16	766.41	770.50	790.98	780.57	786.47	787.68	694.80	798.49
แหลมสิงห์	1,439.51	745.72	799.14	845.99	854.47	866.98	848.90	843.72	847.50	857.44	867.85	724.05	888.58
สอยดาว	1,151.19	768.33	1,670.46	1,303.26	910.20	1,154.21	1,130.85	894.52	889.66	1,008.44	917.62	911.59	933.88
แก่งหางแมว	1,152.26	711.60	828.65	868.62	866.46	875.80	875.44	906.52	927.00	936.29	928.16	726.39	963.70
นายายอาม	2,787.83	683.07	10.26	955.41	978.80	967.37	958.17	953.05	849.74	855.12	861.91	680.63	848.74
เขาคิชฌกูฏ	1,439.51	1,034.00	1,100.93	1,036.98	1,008.33	1,030.35	1,053.10	1,074.92	1,051.18	1,052.34	1,026.93	871.42	1,063.23

สำนักงานสาธารณสุขจังหวัดจันทบุรี

สัมฤทธิ์ผล

รพ.	mean±sd	ปี2566											
		ต.ค.	พ.ย.	ธ.ค.	ม.ก.	ก.พ.	มี.ค.	เม.ย.	พ.ค.	มิ.ย.	ก.ค.	ส.ค.	ก.ย.
พระปกเกล้า	18,043.70	10,421.17	13,734.49	15,140.37	15,600.46	16,524.27	16,742.38	16,573.50	16,804.98	16,672.63	16,879.74	17,004.02	17,568.68
ขลุง	37,585.26	10,258.58	6,596.70	8,079.54	10,496.70	10,844.07	11,299.63	11,089.77	11,218.73	11,380.01	11,279.94	24,057.46	11,964.38
ท่าใหม่	46,789.62	20,126.02	17,351.68	14,952.11	17,106.24	16,708.32	15,918.84	18,474.70	14,957.42	14,729.37	15,053.98	14,298.32	16,790.37
เขาสกิม	46,789.62	12,107.15	15,219.97	15,902.49	13,928.40	15,247.60	16,744.54	18,068.58	17,663.11	15,259.63	13,925.52	22,350.50	16,976.79
สองพี่น้อง	46,789.62	18,351.34	22,512.23	17,857.84	16,650.09	16,379.97	16,291.42	16,303.48	13,194.48	13,566.03	13,737.68	33,227.97	13,936.83
โป่งน้ำร้อน	30,553.49	19,544.10	24,762.35	23,392.59	18,605.42	20,003.75	21,516.70	23,084.50	24,940.35	18,293.68	17,825.85	22,385.70	17,445.47
มะขาม	37,585.26	30,787.79	38,879.74	44,434.99	44,915.46	43,882.54	27,464.09	29,509.76	25,202.70	23,837.64	23,636.38	23,174.58	24,839.86
แหลมสิงห์	46,789.62	13,658.34	14,148.21	14,620.97	14,832.78	16,051.61	17,021.95	18,412.58	19,466.67	19,484.77	20,481.10	25,369.89	22,131.40
สอยดาว	41,356.36	17,051.06	35,894.51	27,541.96	18,908.77	23,086.40	22,550.58	18,537.73	18,915.67	21,614.66	19,730.39	17,968.34	20,353.60
แก่งหางแมว	30,553.49	18,035.95	16,851.57	15,132.25	14,132.47	15,019.34	14,946.40	15,012.15	16,096.69	15,264.38	15,073.41	14,400.06	16,975.76
นาขยอาม	37,585.26	20,043.24	65,145.43	9,985.88	11,341.83	12,401.10	11,986.75	11,817.17	17,069.08	17,330.39	17,783.56	19,170.85	18,172.20
เขาคิชฌกูฏ	46,789.62	17,675.52	10,136.34	14,546.56	14,206.06	15,161.25	16,602.96	16,959.88	17,093.68	17,113.71	17,432.09	18,265.56	18,645.22

รพ.	หน่วยงาน	ต้นทวน	จำนวน OPD / Admi	จำนวน วันนอน	จำนวน RW	ต้นทุนต่อ Admi	ต้นทุนต่อ วัน	ต้นทุนต่อ OPD / RW
10664	พระปกเกล้า รพศ.	OPD 1,077,807,647.05	1,009,952					1,067.19 /
		IPD 1,752,418,144.86	51,856	221,619	99,746.73	33,793.93	7,907.35	17,568.68 /
10834	ขลุง,รพช.	OPD 111,228,191.47	124,444					893.80 /
		IPD 28,704,004.56	3,513	13,754	2,399.12	8,170.80	2,086.96	11,964.38 /
10835	ท่าใหม่,รพช.	OPD 62,652,319.13	72,751					851.19 /
		IPD 18,061,697.20	1,784	5,186	1,075.72	10,124.27	3,482.78	16,790.37 /
10836	เขาสกิม,รพช.	OPD 57,612,895.17	60,374					954.27 /
		IPD 26,247,711.65	2,614	7,615	1,546.09	10,041.21	3,446.84	16,976.79 /
10837	สองพี่น้อง,รพช.	OPD 59,418,693.09	70,607					841.54 /
		IPD 13,997,421.82	1,596	4,430	1,004.35	8,770.31	3,159.69	13,936.83 /
10838	โป่งน้ำร้อน,รพช.	OPD 99,214,143.58	156,894					632.36 /
		IPD 33,460,162.17	3,550	13,552	1,917.99	9,425.40	2,469.02	17,445.47 /
10839	มะขาม,รพช.	OPD 85,818,697.64	107,476					798.49 /
		IPD 32,550,670.45	5,408	9,509	1,310.42	6,018.98	3,423.14	24,839.86 /
10840	แหลมสิงห์,รพช.	OPD 80,516,115.02	90,612					888.58 /
		IPD 23,801,219.26	2,215	9,019	1,075.45	10,745.47	2,639.01	22,131.40 /
10841	สอยดาว,รพช.	OPD 115,556,210.70	123,738					933.88 /
		IPD 70,291,026.30	4,669	15,729	3,453.49	15,054.84	4,468.88	20,353.60 /
10842	แก่งหางแมว,รพช.	OPD 80,555,452.81	83,590					963.70 /
		IPD 20,908,771.73	2,152	7,873	1,231.88	9,715.97	2,655.76	16,975.76 /
10843	นายายอาม,รพช.	OPD 80,584,103.89	94,945					848.75 /
		IPD 25,576,019.84	2,003	7,814	1,407.43	12,768.86	3,275.10	18,172.20 /

รายงานต้นทุนรายหน่วยรายจังหวัด		เขต 6	จังหวัด	256612	กันยายน 2566	ต้นทุนสะสมย้อน		
รหัส	หน่วยงาน	ต้นทุน	จำนวน OPD / Admi	จำนวนวันนอน	จำนวน RW	ต้นทุนตมAdmi	ต้นทุนต่อวัน	ต้นทุนต่อ OPD / น.
10844	เขาคิชฌกูฏ	OPD	77,882,423.07	73,251				1,063.23
	รพช.	IPD	18,700,153.42	1,892	6,966	1,002.95	9,883.80	2,684.49
								18,645.22

๖. สรุปเงิน Virtual account ปังบประมาณ ๒๕๖๖ และกันเงิน Virtual account ปังบประมาณ ๒๕๖๓

- งวดที่ ๔ โรงพยาบาลสอยดาวและโรงพยาบาลพระปกเกล้า ยกหนี้ให้กัน

สรุปเงิน Virtual account ภายในจังหวัด (ค่าโอนข้ามเขต) ในงบ ๒๕๖๖										Virtual account ปี 2567			
สถานบริการ	กันเงิน	ข้อมูล OP ภายในจังหวัด ปีงบประมาณ 2566				Global budget	งวดที่ 4	รวม 12 เดือน	ยอดโอนข้ามเขต	ยอดโอนเข้า	ยอดโอนออก	ยอดคงค้าง	
		งวดที่ 1	งวดที่ 2	งวดที่ 3	สปตช. จัดสรร								
	(1)	ค.ค.-ค.ค.65 (2)	ม.ค.-ม.ค.66 (3)	พ.ย.-ธ.ย.66 (4)	ให้ รพช. (5) = (2)+(3)+(4)	ให้ รพช. (6) = (1) - (5)	ก.ค.-ก.ย.66 (7)	ค่าโอนข้ามเขตเกณฑ์ (8) = (2)+(3)+(4)+(7)	โอนเข้า (9)	โอนออก (10)	จาก ค.ค. (11)		
รพ.พระปกเกล้า													
รพ.ชลียง	6,718,909	1,823,842	1,704,995	1,835,170	5,364,007	1,354,902	1,971,787	7,335,794	109,151	996,883	7,164,858		
รพ.ท่าใหม่	4,571,714	1,323,767	1,118,856	1,191,866	3,634,489	937,225	1,226,587	4,861,076	43,645	4,686,142			
รพ.เขาสกีน	2,761,717	739,487	744,665	779,496	2,263,648	498,069	826,743	3,090,391	22,165	3,010,806			
รพ.สองพี่น้อง	3,249,027	823,520	785,198	876,857	2,485,575	763,452	923,607	3,409,182	17,577	3,318,321			
รพ.โป่งน้ำร้อน	4,198,650	1,209,703	1,109,813	1,266,864	3,586,160	612,470	1,292,766	4,878,946	19,043	4,829,926			
รพ.นมะขาม	4,547,221	1,421,072	1,148,065	1,237,084	3,806,221	741,000	1,277,952	5,084,173	35,054	4,847,571			
รพ.แหลมสิงห์	3,519,161	890,782	907,072	1,011,908	2,809,762	709,399	1,118,220	3,927,982	26,347	4,929,926			
รพ.สอยดาว	5,079,010	1,467,746	1,242,947	1,327,216	3,748,909	1,330,101	1,848,595	5,597,504	21,140	3,813,878			
รพ.แก่งหางแมว	3,618,219	882,805	927,375	989,833	2,800,013	818,206	1,099,009	3,899,022	62,092	5,175,281			
รพ.นายายอาม	4,600,103	1,160,588	1,193,608	1,279,229	3,633,425	966,678	1,258,615	4,892,040	36,092	3,816,786			
รพ.เขาคิชฌกูฏ	3,145,269	826,371	809,656	843,874	2,479,901	665,368	921,817	3,401,718	28,419	4,771,642			
	46,050,000	12,278,683	11,692,250	12,639,197	36,610,130	9,389,870	13,263,698	49,263,728	24,696	3,363,071			
					36,610,130		46,000,000		437,924				

ตารางแจ้งจัดสรร เงิน Virtual account ภายในจังหวัด

ปีงบประมาณ 2566

OP Refer ภายในจังหวัด

สถานบริการ	กันเงิน	งวดที่ 1	งวดที่ 2	งวดที่ 3	งวดที่ 4	รวม	คงเหลือ
	[1]	[2]	[3]	[4]	[5]	[6]=[2]+[3]+[4]+[5]	[7]=[1] - [6]
รพ.ชลบุรี	6,718,909	1,823,842	1,704,995	1,835,170	1,971,787	7,335,794	-616,885
รพ.ท่าใหม่	4,571,714	1,323,767	1,118,856	1,191,866	1,226,587	4,861,076	-289,362
รพ.เขาสกิม	2,761,717	739,487	744,665	779,496	826,743	3,090,391	-328,674
รพ.สองพี่น้อง	3,249,027	823,520	785,198	876,857	923,607	3,409,182	-160,155
รพ.โป่งน้ำร้อน	4,198,650	1,209,703	1,109,813	1,266,664	1,292,766	4,878,946	-680,296
รพ.มะขาม	4,547,221	1,421,072	1,148,065	1,237,084	1,277,952	5,084,173	-536,952
รพ.แหลมสิงห์	3,519,161	890,782	907,072	1,011,908	1,118,220	3,927,982	-408,821
รพ.สอยดาว	5,070,010	1,176,746	1,242,947	1,327,216	1,346,595	5,093,504	-23,494
รพ.แก่งหางแมว	3,618,219	882,805	927,375	989,833	1,099,009	3,899,022	-280,803
รพ.นายายอาม	4,600,103	1,160,588	1,193,608	1,279,229	1,258,615	4,892,040	-291,937
รพ.เขาคิชฌกูฏ	3,145,269	826,371	809,656	843,874	921,817	3,401,718	-256,449
	46,000,000	12,278,683	11,692,250	12,639,197	13,263,698	49,873,828	-3,873,828

ร้อยละ

108.42

49,873,828

สรุปเงิน Virtual account ส่งต่อต่างจังหวัด ปีงบประมาณ 2566

สถานบริการ	กันเงิน	สรุปจ่ายเงิน	คงเหลือ	POP UC 65	จัดสรร รพ.
	[1]	[2]	[3] = [1] - [2]	[4]	[5]
รพ.พระปกเกล้า	991,543.00	1,366,381.47	(374,838.47)	108,769	22,686.00
รพ.ชลบุรี	401,252.00	428,997.91	(27,745.91)	44,016	9,181.00
รพ.ท่าใหม่	203,251.00	213,542.50	(10,291.50)	22,296	4,650.00
รพ.เขาสกิม	160,023.00	99,406.00	60,617.00	17,554	3,661.00
รพ.สองพี่น้อง	171,701.00	256,497.76	(84,796.76)	18,835	3,928.00
รพ.โป่งน้ำร้อน	346,437.00	236,382.75	110,054.25	38,003	7,926.00
รพ.มะขาม	240,089.00	141,305.25	98,783.75	26,337	5,493.00
รพ.แหลมสิงห์	195,019.00	128,154.50	66,864.50	21,393	4,462.00
รพ.สอยดาว	484,946.00	328,497.09	156,448.91	53,197	11,095.00
รพ.แก่งหางแมว	321,951.00	339,561.28	(17,610.28)	35,317	7,366.00
รพ.นายายอาม	258,804.00	199,330.50	59,473.50	28,390	5,921.00
รพ.เขาคิชฌกูฏ	224,984.00	170,424.13	54,559.87	24,680	5,148.00
	4,000,000.00	3,908,481.14	91,518.86	438,787	91,517.00

ข้อมูล ณ

กันเงิน

4,000,000.00

สรุปจ่ายเงิน

3,908,481.14

คงเหลือเงิน

91,518.86

คิดเป็น %

97.71

๗. ปัญหาและแนวทางในการ Refer เข้าและออก กลุ่มงานอายุรกรรม โรงพยาบาลพระปกเกล้า

๗.๑) ปัญหาผู้ป่วยย้ายสิทธิมาใช้บริการจำนวนมากขึ้น จึงเสนอให้ควรจัดสรรผู้ป่วยตามความรุนแรงของโรคและศักยภาพ ไม่ควรใช้เกณฑ์เรื่องสิทธิ เพราะมีการย้ายผิดวัตถุประสงค์จำนวนมาก

๗.๒) ปัญหาอัตราครองเตียง ไม่สามารถเพิ่มเตียงได้อีก เสนอแนวทางแก้ไข ดังนี้

๑. จัดทำข้อตกลงของจังหวัดว่าจะจัดสรรผู้ป่วยอย่างไรและดำเนินงาน

๑.๑ ความรุนแรงของโรค

๑.๑.๑ โรครุนแรง ส่งต่อผู้ป่วยไปโรงพยาบาลศูนย์

๑.๑.๒ ดีขึ้น ส่งต่อผู้ป่วยไปโรงพยาบาลชุมชน

เมื่ออัตราครองเตียง เกิน ๑๒๐% มีมาตรการลำดับ ดังนี้

- ๑) Refer กลับตามที่อยู่จริง โดยไม่คำนึงถึงสิทธิการรักษาที่ลงทะเบียนไว้
- ๒) Refer กลับไปยังโรงพยาบาลชุมชนที่ทำข้อตกลงไว้ (ตามการประชุมครั้งนี้ โดยไม่คำนึงสิทธิการรักษาที่ลงทะเบียนไว้และที่อยู่จริง)
- ๓) ชะลอการรับ refer จากโรงพยาบาลชุมชน แต่ให้คำแนะนำด้านการรักษาและส่งยาที่อาจไม่มีในโรงพยาบาลชุมชน(ประสานงานกับเภสัชฯ อีกครั้ง)

๒. ฝ่องถ่ายผู้ป่วยไปยังรพช.ข้างเคียง แผนเดิมเรื่องโรงพยาบาลที่จะเป็น Node

๒.๑ พื้นที่ใกล้โรงพยาบาลพระปกเกล้า พัฒนาโรงพยาบาลที่จะเป็น Node

โรงพยาบาลมะขาม ปัจจุบันมีอายุรแพทย์ จำนวน ๑ คน

๒.๑.๑ จัดหาคน เงิน ของ (สสจ.ดำเนินการ) : เพิ่มอายุรแพทย์

๒.๑.๒ โรงพยาบาลพระปกเกล้า เป็นพี่เลี้ยง

๗.๓) ขอความร่วมมือโรงพยาบาลชุมชนในจังหวัดจันทบุรี ส่งแพทย์ที่มาขอทุนอายุรกรรม เข้ารับการฝึกอบรมแพทย์ประจำบ้านในรบบนโยบายพิเศษ (รอบศูนย์)

ข้อดี

๑. เป็นการประกันได้ว่าจะมีแพทย์กลับมาปฏิบัติงานที่โรงพยาบาลชุมชน เนื่องจากกรอบนโยบายพิเศษ สามารถระบุโรงพยาบาลที่จะกลับมาปฏิบัติงานได้อย่างแน่นอน
๒. จะได้มีความเชื่อมโยงในการปรึกษาและส่งต่อผู้ป่วยอายุรกรรม เนื่องจากแพทย์ที่ผ่านการฝึกอบรมที่โรงพยาบาลพระปกเกล้าจะมีความคุ้นเคยและเข้าใจในระบบการรักษาและการส่งต่อ

๗.๔) ปัจจุบันแผนกอายุรกรรม โรงพยาบาลพระปกเกล้า เปิดหลักสูตรอบรมแพทย์ประจำบ้าน สาขาอายุรศาสตร์

๑. แพทย์แผน ก. รับแพทย์ประจำบ้าน รับแพทย์ใช้ทุนได้ตั้งแต่ปีที่ ๒,๓ ขึ้นไป

๑.๑ โครงการพระปกเกล้า ที่ฝากฝึกที่ โรงพยาบาลจุฬาฯ

๑.๒ โครงการพระปกเกล้า

๒. แพทย์แผน ข. แพทย์พี่เลี้ยง รับแพทย์ระดับ Extern ที่สนใจ

๘. การประชุมคณะกรรมการวางแผนและประเมินผล (กวป.) สำนักงานสาธารณสุขจังหวัดจันทบุรี ครั้งที่ ๑/๒๕๖๖ วันอังคารที่ ๓๑ ตุลาคม ๒๕๖๖ เน้น นโยบาย Quick Win ๑๐๐ วัน

- เรื่องจากกระทรวงสาธารณสุข/เขตสุขภาพ/สำนักงานหลักประกันสุขภาพแห่งชาติ การเร่งรัดดำเนินงานตามนโยบายยกระดับ ๓๐ บาทพลัส ที่ครอบคลุมการดูแลสุขภาพในทุกมิติทั้งการส่งเสริมป้องกัน รักษา และฟื้นฟูสุขภาพ เพื่อเป้าหมาย“ประชาชนคนไทยสุขภาพดี ประเทศไทยสุขภาพดี” ผ่าน ๑๓ ประเด็น ให้เห็นเป็นรูปธรรมใน ๑๐๐ วันแรก หรือ Quick Win ได้แก่

๑) โครงการพระราชดำริฯ โครงการเฉลิมพระเกียรติ และโครงการที่เกี่ยวข้องกับพระบรมวงศานุวงศ์ จะคัดกรองมะเร็งในผู้ต้องขังทุกคน, พัฒนาโรงพยาบาลสมเด็จพระยุพราช และโรงพยาบาลเฉลิมพระเกียรติ ให้เป็นโรงพยาบาลอัจฉริยะต้นแบบ และผลักดันสุขภาพพระราชทานให้ผ่านการรับรองคุณภาพบริการทุกแห่ง

๒) โรงพยาบาล กทม. ๕๐ เขต ๕๐ โรงพยาบาลและปริมณฑล จะจัดตั้งโรงพยาบาลขนาด ๑๒๐ เตียงในเขตดอนเมือง (จังหวัดจันทบุรีไม่อยู่ในเป้าหมายดำเนินการ)

๓) สุขภาพจิต/ยาเสพติด จะตั้งศูนย์อำนวยการรักษทุกจังหวัด (มินิศูนย์อำนวยการ) มีหอผู้ป่วยจิตเวชทุกจังหวัด และกลุ่มงานจิตเวชทุกอำเภอ

๔) มะเร็งครบวงจร จะฉีดวัคซีน HPV ป้องกันมะเร็งปากมดลูกในหญิงไทยอายุ ๒๐ ปี จำนวน ๑ ล้านคน เริ่มในเดือนตุลาคมนี้ , มีการคัดกรองพยาธิใบไม้ในตับ จำนวน ๑ แสนคน และมี Cancer Warrior ทุกจังหวัด

๕) การสร้างขวัญและกำลังใจบุคลากร จะสร้างทีม Care D+ หรือทีมดีต่อใจทุกหน่วยบริการ ช่วยให้มีความรู้ความเข้าใจ ปฏิสัมพันธ์ระหว่างญาติและผู้ให้บริการ, ผลักดันการบรรจุและการกำหนดตำแหน่งระดับชำนาญการพิเศษ และให้แพทย์ได้รับการเลื่อนเงินเดือนระหว่างลาศึกษาต่อ

๖) การแพทย์ปฐมภูมิ พัฒนาการตรวจเลือด รับยา เทเลเมดิซีนใกล้บ้าน ๑ จังหวัด ๑ โรงพยาบาล, มีงานอนามัยโรงเรียน ๑ อำเภอ ๑ โรงเรียน

๗) สาธารณสุขชายแดนและพื้นที่เฉพาะ มีการขึ้นทะเบียนเบิกจ่ายเรียลไทม์ในบุคคลที่มีปัญหาสถานะและสิทธิ และลงทะเบียนเพิ่มการเข้าถึงการบริการในกลุ่มประชากรเฉพาะ

๘) สถานชิวาภิบาล มีการจัดตั้งจังหวัดละ ๑ แห่ง ตั้ง Hospital at Home หรือ Homeward จังหวัดละ ๑ แห่ง และมีคลินิกผู้สูงอายุครบทุกโรงพยาบาล

๙) พัฒนาโรงพยาบาลชุมชนแม่ข่าย มีการจัดทำแผนพัฒนา เพิ่มศักยภาพการวินิจฉัยโรคด้วย CT Scan และ MRI

๑๐) ดิจิทัลสุขภาพ สามารถใช้บัตรประชาชนใบเดียวเข้ารับการรักษาได้ทุกที่ (One Card Smart Hospital) นำร่อง ๔ เขตสุขภาพ ได้แก่ เขตสุขภาพที่ ๑, ๔, ๙ และ ๑๒, มีโรงพยาบาลอัจฉริยะ ๒๐๐ แห่งทั่วประเทศ และพัฒนา Virtual Hospital ๑ แห่ง

๑๑) ส่งเสริมการมีบุตร โดยผลักดันเข้าสู่วาระแห่งชาติเพื่อบูรณาการทุกภาคส่วนมีคลินิกส่งเสริมการมีบุตรจังหวัดละ ๑ แห่ง และคัดกรองโรคหายากในทารกแรกเกิด ๒๔ กลุ่มโรค

๑๒) เศรษฐกิจสุขภาพ พัฒนาชุมชนสุขภาพดี หรือ Blue Zone เขตสุขภาพละ ๑ แห่ง, ขึ้นทะเบียน Wellness Center ๕๐๐ แห่ง, อนุญาตผลิตภัณฑ์สุขภาพชุมชน ๑๐๐ รายการ สร้างงานสร้างอาชีพ เช่น นวดไทย Caregiver Care Assistant

๑๓) นักท่องเที่ยวปลอดภัย มี Safety Tourist เขตสุขภาพละ ๑ แห่ง และมี Sky Doctor ทุกเขตสุขภาพ

ทั้งนี้ ให้ผู้เกี่ยวข้องกับ Quick Win ทั้ง ๑๒ ประเด็น ศึกษารายละเอียด ข้องจำกัด และวางแผนการดำเนินงานตามบริบทของจังหวัดจันทบุรีเพื่อให้เกิดผลลัพธ์ใน ๑๐๐ วัน โดยจะมีการติดตามความก้าวหน้าอย่างใกล้ชิด เพราะถือเป็นนโยบายเร่งรัดที่ต้องเห็นผลชัดเจน



นโยบาย

กระทรวงสาธารณสุข พ.ศ. 2567

ยกระดับ 30 บาท พลัส

Quick Win 100 วัน

<div style="text-align: center;">  <p>โครงการพระราชดำริฯ/ เวิลด์พรีเมียร์/ ก็เกี่ยวข้องกัน พระบรมวงศานุวงศ์</p> </div> <ul style="list-style-type: none"> • โครงการราชภัฏวินัย • โครงการส่งเสริมสุขภาพ • โครงการราชภัฏวินัย-พันแบบ (พร./พท.) • สุขภาพพระราชทาน มั่นคงแข็งแรงทุกภาคส่วน 	<div style="text-align: center;">  <p>การแพทย์ปฐมภูมิ</p> <ul style="list-style-type: none"> • ตรวจคัดกรองโรค • โทรปรึกษา • บริการปฐมภูมิ </div>	<div style="text-align: center;">  <p>ดิจิทัลสุขภาพ</p> <ul style="list-style-type: none"> • บริการประชาชนในเขตสุขภาพ • 200 ชม. อังชิ่ง • Virtual Hospital 1 แห่ง </div>
<div style="text-align: center;">  <p>SW. กทม. 50 เขต 50 SW. และปรับบทบาท</p> </div> <ul style="list-style-type: none"> • 40 ชม. SW. 100 เขต • ในเขตเมือง 	<div style="text-align: center;">  <p>สถานดูแลผู้ป่วย</p> <ul style="list-style-type: none"> • บริการ Real Time • บริการ 24 ชม. </div>	<div style="text-align: center;">  <p>ส่งเสริมการมีบุตร</p> <ul style="list-style-type: none"> • บริการส่งเสริมการมีบุตร • บริการส่งเสริมการมีบุตร </div>
<div style="text-align: center;">  <p>บริการคนชรา</p> <ul style="list-style-type: none"> • บริการคนชรา • บริการคนชรา </div>	<div style="text-align: center;">  <p>สถานชงชาภิบาล</p> <ul style="list-style-type: none"> • บริการชงชาภิบาล • บริการชงชาภิบาล </div>	<div style="text-align: center;">  <p>เศรษฐกิจสุขภาพ</p> <ul style="list-style-type: none"> • บริการสุขภาพ • บริการสุขภาพ </div>
<div style="text-align: center;">  <p>สร้างขวัญและกำลังใจบุคลากร</p> </div> <ul style="list-style-type: none"> • บริการขวัญและกำลังใจ • บริการขวัญและกำลังใจ 	<div style="text-align: center;">  <p>พัฒนารพช. แม่ข่าย</p> <ul style="list-style-type: none"> • บริการพัฒนารพช. แม่ข่าย • บริการพัฒนารพช. แม่ข่าย </div>	<div style="text-align: center;">  <p>นักท่องเที่ยวปลอดภัย</p> <ul style="list-style-type: none"> • บริการนักท่องเที่ยว • บริการนักท่องเที่ยว </div>

กำกับดูแล

วางรากฐาน

สร้างเศรษฐกิจ

V.๑ 20/๐๙/๒๕๖๖

๙. ขับเคลื่อนการลงทะเบียนแอปพลิเคชัน ThaiD Thai Digital Identity สะดวก ปลอดภัย รวดเร็ว ลดค่าใช้จ่าย เวลา เช่นแสดงตนใช้สิทธิเลือกตั้ง แสดงคนที่ทำอากาศยาน/ขนส่ง การยื่นภาษี ตรวจสอบข้อมูลส่วนบุคคล ทะเบียนราษฎร์ออนไลน์

- ที่ประชุม :** รับทราบ
- วาระที่ ๒ : รับรองรายงานการประชุม ครั้งที่ ๔/๒๕๖๖ ลงวันที่ ๑๖ สิงหาคม ๒๕๖๖
- ที่ประชุม :** รับรอง
- วาระที่ ๓ : เรื่องเพื่อพิจารณา
- กลุ่มการพยาบาล
- ๑) ขอจ้างเหมาบุคคลในตำแหน่งพนักงานช่วยเหลือคนไข้ ทดแทน นางสาวจุฑามาศ บุญลือ ลูกจ้างชั่วคราวรายวัน ตำแหน่งพนักงานช่วยเหลือคนไข้ จำนวน ๑ อัตรา (ลาออกวันที่ ๙ ตุลาคม ๒๕๖๖)
- ๒) ขอจ้างเหมาบุคคลในตำแหน่งพนักงานเปล ทดแทน นายประจักษ์ ผดุงศรี ตำแหน่งพนักงานบริการ และนายธนวัฒน์ ธัญญเจริญ ตำแหน่งพนักงานเปล จำนวน ๒ อัตรา
- ที่ประชุม :** เห็นควรให้จ้างทดแทนลูกจ้างชั่วคราวที่ลาออก
- กลุ่มงานบริหารทั่วไป
- ๑) ข้าราชการมีความประสงค์ขอย้ายภายในจังหวัด จำนวน ๓ ราย ดังรายชื่อต่อไปนี้
- ๑.๑นางสาวจินดาพร ขุนศรีอุเชนทร์ ตำแหน่งเภสัชกรชำนาญการ ขอย้ายไปกลุ่มงานคุ้มครองผู้บริโภคและเภสัชสาธารณสุข สำนักงานสาธารณสุขจังหวัดจันทบุรี
- ที่ประชุม :** เห็นควรให้ข้าราชการดังกล่าวย้ายได้ จนกว่าจะมีบุคลากรมาทดแทน
- ๑.๒ ข้าราชการขอย้าย นายนิชฌาน ตั้งเต็มสิริกุล ตำแหน่งนายแพทย์ปฏิบัติการ ขอย้ายไปปฏิบัติงาน โรงพยาบาลท่าใหม่ อำเภอท่าใหม่ จังหวัดจันทบุรี
- ที่ประชุม :** เห็นควรให้ข้าราชการย้ายได้ตามความประสงค์
- ๑.๓ ข้าราชการขอย้าย นางสาวณภัทร กุฎอินทร์ ตำแหน่งทันตแพทย์ชำนาญการ ขอย้ายไปปฏิบัติงาน โรงพยาบาลมะขาม อำเภอมะขาม จังหวัดจันทบุรี
- ที่ประชุม :** เห็นควรให้ข้าราชการดังกล่าวย้ายได้ จนกว่าจะมีบุคลากรมาทดแทน
- กลุ่มงานเทคนิคการแพทย์
- ๑) ขอแปลงบค่าวัสดุการแพทย์ เป็นค่าใช้จ่ายเช่าเครื่องตรวจวิเคราะห์อัตโนมัติ จำนวน ๔ เครื่อง รวมเป็นเงินจำนวน ๔,๐๐๐,๐๐๐.-บาท และเช่าต่อเนื่อง ๓ ปี
- ที่ประชุม :** เห็นชอบ
- กลุ่มงานทันตกรรม
- ๑) ขอปรับแผนงวัสดุทันตกรรมรอบกลางปี
- ที่ประชุม :** เห็นชอบ
- กลุ่มงานประกันฯ
- ๑) ขอมติจากคณะกรรมการบริหารโรงพยาบาลสอยดาว เรื่องค่าห้องพิเศษของเจ้าหน้าที่ รพ.สต.และครอบครัว ในกรณีนี้ให้จ่ายเงินส่วนเกินหรือให้สิทธิไม่เสียค่าห้องส่วนเกิน
- ที่ประชุม :** เห็นชอบให้สิทธิไม่เสียค่าห้องพิเศษ
- กลุ่มงานบริหารทั่วไป
- ๑) ขอใช้เงินอุดหนุนผู้มีปัญหาสถานะและสิทธิ ให้กลุ่มงานเภสัชกรรมฯ ใช้ในการชื้อยาและเวชภัณฑ์มีชีเยา จำนวน ๒๒,๙๔๖.๓๐ บาท
- ที่ประชุม :** เห็นชอบให้กลุ่มงานเภสัชกรรมฯ ใช้เงินอุดหนุนผู้มีปัญหาสถานะและสิทธิ จำนวน ๒๒,๙๔๖.๓๐ บาท

วาระที่ ๔ : สรุปผลการดำเนินงานของฝ่ายต่างๆ

กลุ่มงานประกันสุขภาพยุทธศาสตร์และสารสนเทศทางการแพทย์

: ไม่มี

กลุ่มงานการพยาบาล : ๑) สรุปผลการปฏิบัติงานเดือนตุลาคม ๒๕๖๖

OPD	จำนวนผู้ป่วย OPD	๑๒,๐๙๖	ราย
	จำนวนผู้ป่วย Screen	๔,๓๑๐	ราย
ER	จำนวนผู้ป่วยทั้งหมด	๒,๔๔๘	ราย
	ผู้ป่วยอุบัติเหตุจรรยาจร	๘๙	ราย
	ผู้ป่วยอุบัติเหตุทั่วไป	๓๙๗	ราย
	ผู้ป่วยทั่วไป	๑,๙๖๑	ราย
	ผู้ป่วย Refer/Dead	๙๗/๕	ราย
OR	จำนวนผู้ป่วย ผ่าตัดทั้งหมด	๒๗	ราย
	จำนวนผู้ป่วย ผ่าตัดเล็กทั้งหมด	๒๔	ราย
	จำนวนผู้ป่วย ผ่าตัดใหญ่ทั้งหมด	๓	ราย
W ๑	จำนวนผู้ป่วย Admit ทั้งหมด	๑๘๕	ราย
	ผู้ป่วย Refer	๑๕	ราย
	ผู้ป่วย Dead	๖	ราย
W ๒	จำนวนผู้ป่วย Admit ทั้งหมด	๑๘๙	ราย
	ผู้ป่วย Dead	๔	ราย
	ผู้ป่วย Refer	๕	ราย

งานพัฒนาคุณภาพ : ๑) รายงานตัวชีวิต ระดับโรงพยาบาลเดือน ตุลาคม ๒๕๖๖

-	จำนวนผู้ป่วยนอนในโรงพยาบาล	๔๒๑	ราย
-	จำนวนผู้ป่วยตายในโรงพยาบาล	๑๐	ราย
-	อัตราตายรวม	๒.๓๘	
-	จำนวนวันนอน	๑,๓๗๕	วัน
-	จำนวนผู้ป่วย Readmit	๕	ราย
-	อัตรา Readmit	๑.๑๙	
-	น้ำหนักสัมพันธเฉลี่ยของผู้ป่วยในตามกลุ่มวินิจฉัยโรคร่วม (RW)	๐.๗๗	
-	อัตราการครองเตียง	๗๓.๙๒	

ที่ประชุม : รับทราบ

กลุ่มงานบริหารทั่วไป : ๑) การพัฒนาคุณภาพบัญชี

๑.๑ รายงานข้อมูลการติดตามค่าใช้จ่าย (Planfin) ณ วันที่ ๓๑ ตุลาคม ๒๕๖๖

รายงานข้อมูลการติดตามค่าใช้จ่าย (Planfin) ของ รพ.สอยดาว ณ วันที่ 31 ตุลาคม 2566								
	รายการ	แผนทั้งปี	ประมาณการที่ควรเป็น	ค่าที่เป็นจริง	ส่วนต่าง	ร้อยละจากแผน	ต.ค.-66	ก.ย.-66
P04	รายได้ UC	71,901,851.00	5,991,820.92	13,075,760.06	7,083,939.14	118.23	OK	Not OK
P05	รายได้จาก EMS	395,200.00	32,933.33	-	32,933.33	100.00	Not OK	OK
P06	รายได้ค่ารักษาเบิกต้นสังกัด	70,000.00	5,833.33	-	5,833.33	100.00	Not OK	OK
P061	รายได้ค่ารักษา อปท.	1,105,738.00	92,144.83	52,378.75	39,766.08	43.16	Not OK	Not OK
P07	รายได้ค่ารักษาเบิกจ่ายตรงกรมบัญชีกลาง	8,895,776.00	741,314.67	882,221.00	140,906.33	19.01	OK	Not OK
P08	รายได้ประกันสังคม	2,765,902.00	230,491.83	178,591.53	51,900.30	22.52	Not OK	Not OK
P09	รายได้แรงงานต่างด้าว	7,322,911.00	610,242.58	928,424.71	318,182.13	52.14	OK	OK
P10	รายได้ค่ารักษาและบริการอื่น ๆ	10,058,136.00	838,178.00	811,844.80	26,333.20	3.14	Not OK	Not OK
P11	รายได้งบประมาณส่วนบุคลากร	53,723,142.00	4,476,928.50	4,344,800.00	132,128.50	2.95	Not OK	OK
P12	รายได้อื่น	14,477,156.00	1,206,429.67	340,202.11	866,227.56	71.80	Not OK	Not OK
P13	รายได้งบประมาณ	2,866,342.00	238,861.83	-	238,861.83	100.00	Not OK	OK
	รวมรายได้	173,582,154.00	14,465,179.50	20,614,222.96	6,149,043.46			
P14	ต้นทุนยา	18,500,000.00	1,541,666.67	1,540,054.11	1,612.56	0.10	OK	Not OK
P15	ต้นทุนเวชภัณฑ์มีชีวะยาและวัสดุการแพทย์	7,823,000.00	651,916.67	704,197.17	52,280.50	8.02	Not OK	OK
P151	ต้นทุนวัสดุทันตกรรม	400,000.00	33,333.33	44,164.71	10,831.38	32.49	Not OK	Not OK
P16	ต้นทุนวัสดุวิทยาศาสตร์การแพทย์	2,000,000.00	166,666.67	528,067.50	361,400.83	216.84	Not OK	OK
P17	เงินเดือนและค่าจ้างประจำ	53,910,422.00	4,492,535.17	4,347,321.20	145,213.97	3.23	OK	Not OK
P18	ค่าจ้างชั่วคราว	14,081,640.00	1,173,470.00	1,055,700.00	117,770.00	10.04	OK	Not OK
P19	ค่าตอบแทน	34,128,860.00	2,844,071.67	2,918,622.50	74,550.83	2.62	Not OK	Not OK
P20	ค่าใช้จ่ายบุคลากรอื่น	3,771,005.00	314,250.42	239,959.30	74,291.12	23.64	OK	Not OK
P21	ค่าใช้สอย	18,043,416.00	1,503,618.00	937,808.65	565,809.35	37.63	OK	Not OK
P22	ค่าสาธารณูปโภค	4,800,000.00	400,000.00	3,445.93	396,554.07	99.14	OK	Not OK
P23	วัสดุทั่วไป	7,712,000.00	642,666.67	632,568.28	10,098.39	1.57	OK	Not OK
P24	ค่าเสื่อมราคาและค่าตัดจำหน่าย	14,418,415.70	1,201,534.64	1,326,664.33	125,129.69	10.41	Not OK	OK
P241	หนี้สูญและสงสัยจะสูญ	62,570.76	5,214.23	10,398.42	5,184.19	99.42	Not OK	Not OK
P25	ค่าใช้จ่ายอื่น	16,384,251.00	1,365,354.25	643,788.25	721,566.00	52.85	OK	OK
	รวมค่าใช้จ่าย	196,035,580.46	16,336,298.37	14,932,760.35	1,403,538.02			
	ส่วนต่างรายได้หักค่าใช้จ่าย	22,453,426.46	1,871,118.87	5,681,462.61				
P40	ทุนสำรองสุทธิ (NWC)			76,274,121.54			OK	OK
	สรุป ทุนสำรองสุทธิ (NWC)			76,274,121.54				
P50	เงินบำรุงคงเหลือ			79,034,764.96			OK	OK
P60	หนี้สินและภาระผูกพัน			30,146,942.97			OK	OK
				48,887,821.99				

๒) การบริหารการเงินการคลัง (CFO โรงพยาบาล)

๒.๑ แจ้างเงินบำรุงคงเหลือ ณ วันที่ ๓๑ ตุลาคม ๒๕๖๖

รายการ		ม.ค.ปี 2567	ผลการดำเนินงาน ปี 2567	ผลการดำเนินงาน ปี 2567 (ร้อยละ)
รายรับ				
รายรับจากการดำเนินงาน				
	รายรับการรักษาพยาบาลสำหรับโครงการสุขภาพถ้วนหน้า UC	66,568,890.92	13,480,952.24	20.25
	รายรับการรักษาพยาบาลสำหรับโครงการสุขภาพถ้วนหน้า UC งบลงทุน	10,088,479.63	-	0.00
	รายรับจากระบบปฏิบัติการฉุกเฉิน (EMS)	242,275.00	-	0.00
	รายรับการรักษาพยาบาลเบิกจ่ายตรงกรมบัญชีกลาง	9,798,741.34	426,151.00	4.35
	รายรับการรักษาพยาบาลผู้ป่วยเบิกต้นสังกัด	62,601.50	-	0.00
	รายรับการรักษาพยาบาลเบิกจาก อปท.	1,200,000.00	53,886.25	4.49
	รายรับการรักษาพยาบาลจากกองทุนประกันสังคม	6,071,347.48	12,466.00	0.21
	รายรับการรักษาพยาบาลแรงงานต่างด้าว	6,062,907.07	738,200.00	12.18
	รายรับการรักษาพยาบาลและการบริการอื่น	20,548,232.00	767,789.00	3.74
รายรับอื่น				
	รายรับเงินช่วยเหลือ	-	-	-
	รายรับเงินอุดหนุน	-	-	-
	รายรับจากการบริจาค	971,327.00	3,314.60	0.34
	รายรับดอกเบี้ยเงินฝากธนาคาร	161,919.00	-	0.00
	รายรับอื่น	10,820,821.00	1,174,000.00	10.85
	รวมรายรับ	132,597,541.94	16,656,759.09	12.56
รายจ่าย				
รายจ่ายบุคคลากร				
	ค่าจ้างลูกจ้างชั่วคราว / พนักงานกระทรวง	12,528,036.00	1,177,800.00	9.40
	ค่าล่วงเวลางานบริการ / งานสนับสนุน	-	-	-
	ค่าตอบแทนการปฏิบัติงานเวรผลัดบ่ายหรือผลัดดึกของเจ้าหน้าที่	1,599,680.00	183,000.00	11.44
	ค่าตอบแทนเงินพิเศษไม่ทำงานปฏิบัติส่วนตัว หรือปฏิบัติงาน รพ.เอกชน	960,000.00	110,000.00	11.46
	ค่าตอบแทนเบี่ยเลี้ยงเหมาจ่าย (อ.11)	6,501,600.00	823,300.00	12.66
	ค่าตอบแทนตามผลการปฏิบัติงาน (อ.12)	-	-	-
	เงินเพิ่ม (พ.ต.ส)	18,000.00	1,000.00	5.56
	ค่าตอบแทนเจ้าหน้าที่ปฏิบัติงานของเจ้าหน้าที่ (นอกเวลา) อ5	19,787,042.00	1,582,232.50	8.00
	ค่าตอบแทนเจ้าหน้าที่ปฏิบัติงานในคลินิกพิเศษเฉพาะทางนอกเวลาราชการ (SMC)	-	-	-
	ค่าตอบแทนอื่น	797,989.00	73,440.00	9.20
	เงินค่าใช้จ่ายบุคลากรอื่น	557,287.00	66,788.00	11.98
รายจ่ายจากงบดำเนินงาน				
	ค่ายา	14,500,000.00	1,217,853.70	8.40
	ค่าเวชภัณฑ์มีโซยา	-	-	-
	ค่าวัสดุการแพทย์	8,500,000.00	403,404.70	4.75
	ค่าวัสดุวิทยาศาสตร์การแพทย์	2,000,000.00	280,490.60	14.02
	ค่าวัสดุเภสัช	50,000.00	-	0.00
	ค่าวัสดุทันตกรรม	400,000.00	47,650.00	11.91
	ค่าวัสดุเอ็กซเรย์	-	-	-
	ค่าวัสดุ	8,000,000.00	793,094.09	9.91
	ค่าสาธารณูปโภค	5,000,000.00	436,342.88	8.73
	ค่าใช้สอย	24,000,000.00	1,128,885.12	4.70
	ค่าใช้จ่ายดำเนินงานอื่น	2,000,000.00	29,000.00	1.45

๔) รายงานงบบุค่าเสื่อม ปี ๒๕๖๖

4.รายงานงบบุค่าเสื่อม ปีงบประมาณ2566

ของโรงพยาบาลสอยดาว ระดับจังหวัด(20%) และระดับหน่วยบริการ(70%)

ลำดับ	ชื่อหน่วยบริการ	ประเภทแผน	รายการครุภัณฑ์/สิ่งก่อสร้าง	จำนวนหน่วย	วงเงินจัดสรร	สมทบเงินบำรุง	วงเงินซื้อ/จ้างจริง	สถานะการจัดซื้อจัดจ้าง
1	รพ.สอยดาว	ระดับจังหวัด	ซ่อมแซมหลังคาและฝ้าเพดาน อาคารหน่วยจ่ายกลาง (สมทบทุนระดับจังหวัด)	1	500,000.00			ขออนุมัติสิ่งซื้อสั่งจ้าง
2	รพ.สอยดาว	หน่วยบริการ	ซ่อมแซมหลังคาและฝ้าเพดาน อาคารหน่วยจ่ายกลาง (สมทบทุนระดับหน่วยบริการ)	1	500,000.00			ขออนุมัติสิ่งซื้อสั่งจ้าง
4	รพ.สอยดาว	หน่วยบริการ	ซ่อมแซมหลังคาคลังยา (หลังเก่า)	1	621,298.93			ขออนุมัติสิ่งซื้อสั่งจ้าง
5	รพ.สอยดาว	หน่วยบริการ	ซ่อมแซมอาคารผู้ป่วยนอก (หลังเก่า)	1	1,500,000.00		1,260,000.00	จัดทำสัญญาก่อสร้างเรียบร้อยแล้ว

๕) สรุบบัญชี (ตึกใหม่และตึกเก่า) ในระยะเวลา ๑ ปี ตั้งแต่เดือนมกราคม - ตุลาคม ๒๕๖๖

5.สรุบบัญชีไฟฟ้า(ตึกใหม่และตึกเก่า) ตั้งแต่เดือน ม.ค. - ต.ค. 2566

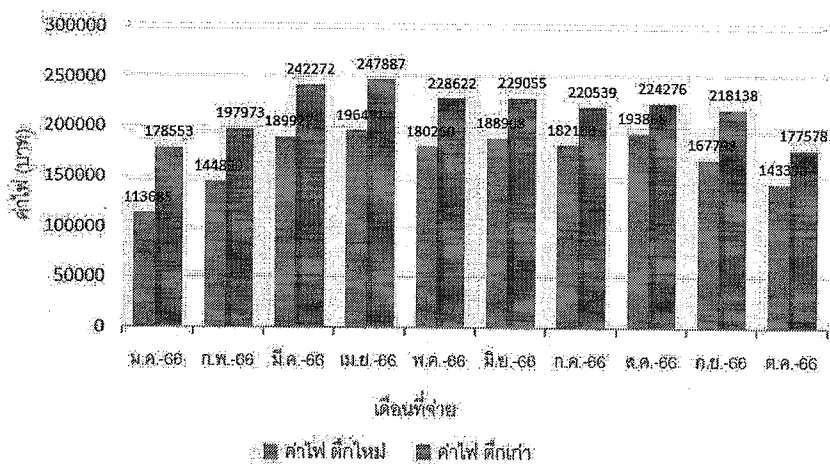

๖) แจ้างค่าใช้จ่ายหมวดสาธารณูปโภค เดือนตุลาคม ๒๕๖๖

6. แจ้างค่าใช้จ่ายหมวดค่าสาธารณูปโภค เดือนตุลาคม 2566

➡ ค่าไฟฟ้าตึกใหม่	6,560.00 หน่วย	เป็นเงิน	143,390.36 บาท
➡ ค่าไฟฟ้าตึกเก่า	9,246.91 หน่วย	เป็นเงิน	177,578.25 บาท
รพ.	4,120.91 หน่วย		
บ้านพัก	5,126.00 หน่วย		
➡ ค่าน้ำมัน	3,155.67 ลิตร	เป็นเงิน	95,681.20 บาท
Refer	110 เทียว	เป็นเงิน	69,021.10 บาท = 72.14%
ใช้ในการสนับสนุนการปฏิบัติงาน		เป็นเงิน	26,660.10 บาท = 27.86 %

ที่ประชุม : รับทราบ

กลุ่มงานทันตกรรม : ๑) รายงานสรุปการให้บริการผู้ป่วยนอกแผนกทันตกรรม เดือนตุลาคม ๒๕๖๖

ชื่อสิทธิ	ครั้ง		ค่าใช้จ่าย	
	ในเวลา	นอกเวลา	ในเวลา	นอกเวลา
1.UC บัตรประกันสุขภาพถ้วนหน้า 30 บาท	279	0	136,605	0
2.AA เด็ก 6-12 ปี	51	0	24,191	0
3.AC มัธยมต้น	57	0	36,376	0
4.AB ผู้มีรายได้น้อย	25	0	13,912	0
5.AD ผู้พิการ	2	0	571	0
6.AF ผู้นำศาสนา	3	0	2,070	0
7.AG ผู้สูงอายุ	80	0	51,621	0
8.AE ทหารผ่านศึก	3	0	630	0
9.AK ผู้นำชุมชน	0	0	0	0
10.AJ อสม.	23	0	8,980	0
11.AL ต่างดาวขึ้นทะเบียน	3	0	1,310	0
12.A1 ผู้ป่วยทั่วไป ชำระเงินเอง	3	0	1,165	0
13.A7 ประกันสังคม	27	0	10,454	0
14.A2 ชำระราชการ				
-สิทธิจ่ายตรง	94	0	65,714	0
-เบิกได้	1	0	50	0
ยอดรวมทั้งสิ้น	651	0	353,649	0

ที่ประชุม : รับทราบ

กลุ่มงานเทคนิคการแพทย์

: ไม่มี

กลุ่มงานเภสัชกรรมและคุ้มครองผู้บริโภค

: ๑) แจ้งยอดก๋อหน้ผู้กพัน ณ วันที่ ๓๑ ตุลาคม ๒๕๖๖

- ยา	๑,๒๙๖,๗๗๗.๐๐	บาท
- เวชภัณฑ์มิใช่ยา	๓๐๖,๖๔๕.๑๒	บาท
- ครุภัณฑ์การแพทย์	-	บาท

๒) รายงานยาและเวชภัณฑ์คงคลัง

- ยาคงคลัง	๔,๒๘๔,๘๙๑.๘๕	บาท
- ยาคงคลัง	อัตรา Stock ๒.๖๐	เดือน
- เวชภัณฑ์คงคลัง	๒,๘๖๕,๓๗๙.๒๖	บาท
- เวชภัณฑ์คงคลัง	อัตรา Stock ๓.๙๙	เดือน

ที่ประชุม : รับทราบ

กลุ่มงานบริการปฐมภูมิและองค์กรรวม

: ไม่มี

วาระที่ ๕ : เรื่องอื่นๆ

ประธาน : ๑. งานทำบุญโรงพยาบาลสอยดาว กำหนดเป็นวันที่ ๑ ธันวาคม ๒๕๖๖ กลุ่มงานบริหารทั่วไป รับผิดชอบจัดรูปแบบงานทำบุญ สํารวจรายการอาหารที่แต่ละกลุ่มงานนำมาพร้อม และเตรียมรายการอาหารในภาพรวมของรพ. กลุ่มงานการพยาบาลรับผิดชอบนิมนต์พระสงฆ์

๒. งานกีฬาสาธารณสุขจังหวัดจันทบุรี ประจำปี ๒๕๖๗ จัดในวันที่ ๑๙ มกราคม ๒๕๖๗

คุณโชติกา : ๑. กรณีการเบิกเงินสำรองและเงินใส่ซองงานศพสำหรับญาติสายตรงของเจ้าหน้าที่โรงพยาบาลสอยดาวที่เสียชีวิต เสนอให้หัวหน้ากลุ่มงานแต่ละกลุ่มงานเป็นผู้สำรองจ่ายเงิน และเขียนเบิกจากเงินสวัสดิการ

๒. ความคืบหน้าการติดตั้งโซล่าเซลล์ อาคารตึกใหม่ และขอรายชื่อคณะกรรมการสำหรับเตรียมกระบวนการจัดซื้อจัดจ้าง

-จากการประชุมคณะกรรมการ สำนักงานกทพ. เมื่อวันที่ ๑๔ พ.ย. ๒๕๖๖ พิจารณารายชื่อโรงพยาบาลที่ยื่นข้อเสนอโครงการฯ ๘๒ แห่ง รพ.สอยดาว ได้รับความเห็นชอบข้อเสนอโครงการ คือ กำลังการผลิตติดตั้ง ๕๐ กิโลวัตต์พีค งบประมาณ ๑,๕๐๐,๐๐๐ บาท

ร	โครงการ	จังหวัด	จำนวนเตียง	เงินลงทุนโครงการ (บาท)	ขอบเขตการดำเนินงานภายใต้โครงการ						
					งบประมาณ (บาท)	กำลังการผลิต (กิโลวัตต์)	งบประมาณ (บาท)	ปริมาณไฟฟ้าที่ผลิตได้ (กิโลวัตต์-ชั่วโมง)	ลดการปล่อยก๊าซเรือนกระจก (t CO2 e/ปี)	จำนวนอาคาร	ผลการดำเนินงาน
26	บ้านพัก	พระนครศรีอยุธยา	30	4,500,000	125	3,750,000.00	174,293.00	99.21	2	✓	-
27	คู่มือ	พระนครศรีอยุธยา	30	5,700,000	135	4,650,000.00	210,238.00	119.67	3	✓	-
28	บ้านพัก	พระนครศรีอยุธยา	30	2,400,000	65	1,950,000.00	95,236.00	54.21	1	✓	-
29	บ้านพัก	พระนครศรีอยุธยา	30	3,850,000	115	3,150,000.00	177,540.00	83.96	1	✓	-
30	บ้านพัก	สมุทรสาคร	30	3,900,000	45	1,350,000.00	61,853.00	35.21	1	✓	-
31	บ้านพัก	สมุทรสาคร	70	12,500,000	75	4,500,000.00	1,303,847.00	732.15	1	✓	-
32	บ้านพัก	สมุทรสาคร	115	29,230,000	120	16,102,500.00	472,754.00	248.37	1	✓	-
33	เคอเรนท	นครนายก	314	17,527,500	615	17,527,500.00	864,516.00	442.08	4	✓	-
34	บ้านพัก	อำนาจเจริญ	95	5,700,000	135	4,650,000.00	217,177.00	123.62	2	✓	-
35	บ้านพัก	กาญจนบุรี	60	5,550,000	165	4,950,000.00	233,267.00	132.76	2	✓	-
36	บ้านพัก	กาญจนบุรี	298	3,150,000	165	3,150,000.00	146,794.00	83.53	2	✓	-
37	บ้านพัก	นครปฐม	30	9,000,000	240	7,200,000.00	339,840.00	193.04	3	✓	-
38	บ้านพัก	นครปฐม	136	12,450,000	400	12,000,000.00	547,503.00	311.64	4	✓	-
39	บ้านพัก	นครปฐม	70	4,100,000	135	1,350,000.00	620,407.00	333.97	1	✓	-
40	บ้านพัก	พระนครศรีอยุธยา	60	5,100,000	170	5,100,000.00	241,431.00	137.42	1	✓	-
41	บ้านพัก	จันทบุรี	60	1,950,000	50	1,500,000.00	64,983.00	36.99	1	✓	-
42	บ้านพัก	ระยอง	30	3,600,000	70	2,100,000.00	98,141.00	55.84	1	✓	-
43	บ้านพัก	ฉะเชิงเทรา	30	2,500,000	65	1,650,000.00	77,329.00	43.99	1	✓	-
44	บ้านพัก	ฉะเชิงเทรา	30	3,600,000	70	2,100,000.00	98,141.00	55.84	1	✓	-
45	คองคา	ระยอง	30	3,600,000	95	2,850,000.00	136,400.00	77.64	2	✓	-
46	บ้านพัก	ชลบุรี	344	16,240,000	590	16,815,000.00	866,637.00	495.32	5	✓	-

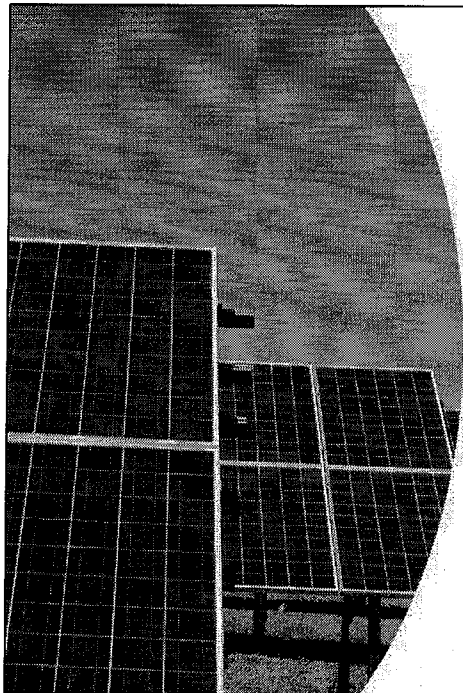

ขอรายชื่อ เพื่อแต่งตั้งคณะกรรมการ
สำหรับเตรียมกระบวนการจัดซื้อจัดจ้าง
การติดตั้งระบบโซลาร์เซลล์

1. คณะกรรมการกำหนดคุณลักษณะเฉพาะ (TOR)
2. คณะกรรมการพิจารณาผล
3. คณะกรรมการตรวจรับ

- คุณประธาน : ๑. เจ้าพนักงานเภสัชกรรม รพ.แก่งหางแมว มารับตำแหน่งข้าราชการที่ รพ.สอยดาว ๑ อัตรา
๒. ปรับตารางให้บริการงานแพทย์แผนไทย

ปรับตารางให้บริการงานแพทย์แผนไทย

- วันจันทร์-เสาร์ เปิดให้บริการในเวลาทำการ เวลา 08.00 - 16.00 น.
- วันอังคารและวันพฤหัสบดีนอกเวลาราชการ เวลา 16.00 - 20.00 น.
- หยุดทุกวันอาทิตย์และวันหยุดนักขัตฤกษ์
- เปิดให้บริการ ตรวจรักษา จ่ายยาสมุนไพร นวด ประคบ อบสมุนไพร
ดูแลมารดาหลังคลอด คลินิก IMC
- ให้บริการคลินิกกัญชา ทุกวันพุธสุดท้ายของเดือน

ปรับตารางให้บริการงานแพทย์แผนไทย

คิวเวดแพทย์เปิดให้บริการดังนี้

รอบเช้า	รอบบ่าย	นอกเวลา วิจารณ์, พฤษภ
08.00-09.00 น.	13.00 -14.00 น.	16.00-17.00 น.
09.00-10.00 น.	14.00-15.00 น.	17.00-18.00 น.
10.00-11.00 น.	15.00-16.00 น.	18.00-19.00 น.
11.00-12.00 น.		19.00-20.00 น.

- คุณณภัทร : ๑. พักการออกหน่วย รพ.สต. ไทรงาม ออกไปก่อน
- คุณจตุรวิทย์ : ๑. เสนอให้กลุ่มงานบริหารทั่วไปรับผิดชอบโครงการจัดงานกีฬาภายในและงานสวัสดิ
ปีใหม่ พ.ศ.๒๕๖๗
๒. งานสวัสดิปีใหม่ พ.ศ.๒๕๖๗ กำหนดจัดในวันที่ ๒๒ ธันวาคม ๒๕๖๖
- ที่ประชุม : รับทราบ
- ประธาน : กล่าวปิดการประชุม
- เลิกประชุม ๑๖.๐๐ น.

อหิตยา

(นางสาวอหิตยา แซ่ย่าง)

ผู้บันทึกการประชุม



(นายชวัล โภโค)

ผู้ตรวจบันทึกการประชุม

