

รายงานการประชุมคณะกรรมการบริหารโรงพยาบาลสอยดาว
ครั้งที่ ๔/๒๕๖๔
วันที่ ๒๑ กันยายน ๒๕๖๔
ณ โรงพยาบาลสอยดาว

.....

ผู้มาประชุม

๑. นายชัชวาล	โกโค	ประธานกรรมการ
๒. นางประภัสสร	เจริญนาม	กรรมการ
๓. นางสาวมรกต	ฤกษ์รัตนวารี	กรรมการ
๔. นายวิรัช	ไทยนิยม	กรรมการ
๕. นางเกศรา	สิทธิประภา	กรรมการ
๖. นายจตุรวิทย์	วรรณวนิชปัญญา	กรรมการ
๗. นางสาวอรรณพร	ตปะนียะกุล	กรรมการ
๘. นางสาวโชติกา	อิสละภาพ	กรรมการและเลขานุการ
๙. นายเอกราช	มีแก้ว	นักวิชาการสาธารณสุขชำนาญการ
๑๐ นางสาวอารยา	ภูกองไชย	เจ้าพนักงานธุรการ

เริ่มประชุม เวลา ๑๔.๐๐ น.

วาระที่ ๑ : เรื่องที่ประธานแจ้งให้ที่ประชุมทราบ

- ประธาน
๑. Vaccine September ,target ๗๐ % ๖๐๘ October ๘๐% ๖๐๘
 ๒. October เข็ม ๒ ต้องได้ ๗๐ เปอร์เซ็นต์
 ๓. SV๑SV๒ อาจมีเข็มที่ ๓ ให้เตรียมข้อมูลรายชื่อผู้ได้รับไว้ รอการจัดสรร อาจได้ AZ/PF
 ๔. CI ค่าอาหาร ๖๐๐/๔๐๐ การเบิกโอที ต้องทำคำสั่งขอพยาบาล สนับสนุนพยาบาลให้ รพ.ทำคำสั่งร่วมให้ รพ.สต. ขึ้นเวร
 ๕. รพ.สนาม เบิกค่าเวร ให้หักค่าอาหารด้วย
 ๖. การทำแผน ปี ๖๕ * จ้างคน/ (plan fin/แผนเงินบำรุง)/แผนเวชภัณฑ์ยาต้องส่งก่อน ทำแผนยุทธศาสตร์ประจำปี ๒๕๖๕
 ๗. VA ตามจ่าย ส่งก่อนวันที่ ๑๕ ก.ย. ๖๔
 ๘. งบต่างๆที่ขอยายเวลา ต้องมีแผนด้วยว่า จะเสร็จเมื่อไร
 ๙. ออกใบรับรองการตายแบบ electronic เริ่ม วันที่ ๑ ต.ค. ๖๔ ปกเกล้านำร่องไปแล้ว นัดชี้แจง วันที่ ๒๐ ต.ค. ๖๔ แพทย์, พยาบาล, เวชสถิติ
 ๑๐. นักเทคนิคการแพทย์เข้าบรรจุตำแหน่ง ส่งเรื่องแล้ว ตำแหน่งพยาบาลเทคนิค เลข ๒๗๒๑๓ ใช้บรรจุผู้ได้รับคัดเลือกไม่ได้ จะยึดคืนไม่ให้ใช้คัดเลือก
 ๑๑. วันที่ ๒๒ ก.ย. ๖๔ ออกฉีดวัคซีนบ้านแหลม วันที่ ๒๔ ก.ย. ๖๔ เนื่องในวันมหิดล ได้รับจัดสรรเบื้องต้น ๑๐๐๐ โดส ออกฉีดวัคซีน ที่ว่าการอำเภอสอยดาว

สรุปผลการให้บริการวัคซีน COVID-19 จังหวัดจันทบุรี เทียบกับเป้าหมายประชากร(70%)

อำเภอ	ประชากร	เป้าหมาย70% ของประชากร	ฉีดเข้าไป	จำนวนการฉีดวัคซีน(โดส)			รวม	%ผู้ได้รับวัคซีน อย่างน้อย1เข็ม
				เข็ม1	เข็ม2	เข็ม3		
เมืองจันทบุรี	138,414	96,890	103,653	73,021	52,777	5,234	131,032	75.37
ขลุง	61,174	42,822	46,172	14,710	7,399	442	22,551	34.35
ท่าใหม่	75,785	53,050	58,248	14,125	8,192	600	22,917	26.63
โป่งน้ำร้อน	50,314	35,220	34,722	13,649	8,861	605	23,115	38.75
มะขาม	37,069	25,948	26,015	8,039	3,854	227	12,120	30.98
แหลมสิงห์	34,851	24,396	25,385	9,110	6,355	488	15,953	37.34
สอยดาว	69,902	48,931	50,387	10,425	4,626	353	15,404	21.31
แก่งหางแมว	39,072	27,350	32,292	7,288	4,103	211	11,602	26.65
นายายอาม	33,920	23,744	27,577	9,560	4,388	528	14,476	40.26
เขาคิชฌกูฏ	46,920	32,844	22,858	5,481	2,665	307	8,453	16.69
รวม	587,421	411,195	427,309	165,408	103,220	8,995	277,623	40.23

หมายเหตุ :: แหล่งที่มา ข้อมูลการรับวัคซีน MOPH-C <https://cvi1.moph.go.th>
และข้อมูลประชากรในพื้นที่รับผิดชอบพื้นที่ Person (43พื้นที่)



ข้อมูลการให้บริการวัคซีน COVID-19 เข็มที่ 1 กลุ่ม 608 จังหวัดจันทบุรี

ยอดผู้ได้รับเข็มที่ 1	ครอบคลุม
70,817	47.61%

อำเภอ	รวมกลุ่ม 608			อายุ 60 ปีขึ้นไป			โรคประจำตัว			หญิงตั้งครรภ์		
	จำนวน (ราย)	เข็ม 1	ร้อยละ	จำนวน (ราย)	เข็ม 1	ร้อยละ	จำนวน (ราย)	เข็ม 1	ร้อยละ	จำนวน (ราย)	เข็ม 1	ร้อยละ
เมือง	42,563	29,754	69.91	27,655	21,544	77.90	14,330	7,584	52.92	578	624	108.30
เขลุง	15,382	7,359	47.84	9,811	5,110	52.08	5,531	2,213	40.01	40	36	90.00
บ่อไร่	21,540	8,997	41.77	13,856	6,354	45.86	7,573	2,588	34.17	111	55	49.55
โปนน้ำร้อน	9,830	4,889	49.74	5,880	3,298	56.09	3,876	1,553	40.07	74	38	51.35
มะขาม	8,570	3,533	41.23	5,322	2,631	49.44	3,174	871	27.44	74	31	41.89
แหลมสิงห์	9,756	5,475	56.11	5,754	4,069	70.72	3,965	1,389	35.03	39	17	43.59
สอยดาว	14,797	3,032	20.49	3,569	1,092	30.60	4,531	1,891	41.73	69	49	71.01
นันทพวง	8,480	2,339	27.58	2,234	1,192	53.36	3,840	1,101	28.67	71	46	64.79
นายายอาม	9,431	3,249	34.45	3,444	1,914	55.57	3,440	1,264	36.74	88	71	80.68
เขาคิชฌกูฏ	8,384	2,190	26.12	4,731	1,343	28.39	3,626	824	22.71	25	23	92.00
รวมทั้งจันทบุรี	148,735	70,817	47.61	82,256	48,547	59.02	53,888	21,276	39.49	1,169	992	84.86

หมายเหตุ :: แหล่งที่มา ข้อมูลการรับวัคซีน MOP14C (<https://exp1.moph.go.th/>)
และข้อมูลประชากรในถิ่นที่รับผิดชอบเพิ่ม Person (43เพิ่ม)

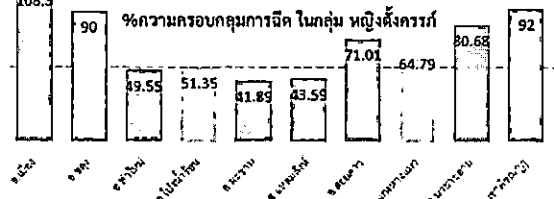
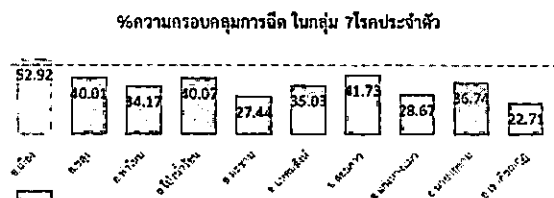
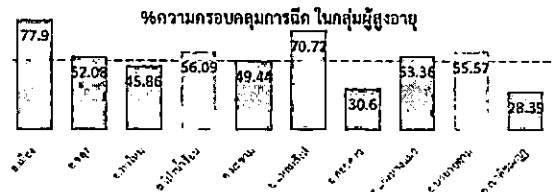

ปัญหาและอุปสรรคในการดำเนินงาน

1. ปริมาณมูลฝอยติดเชื้อในพื้นที่จังหวัดจันทบุรี เพิ่มขึ้นจำนวนมากทำให้ศักยภาพในการเก็บ ขน และกำจัดจาก บริษัทเอกชน ตกค้าง
2. มีปริมาณมูลฝอยติดเชื้อสะสมตกค้างในรพ.สนาม/LQ/HI/CI/FI ทำให้การเก็บพักรวมมูลฝอยติดเชื้อไม่ถูกสุขลักษณะ
3. การคัดแยกมูลฝอยในรพ.สนาม/LQ/HI/CI/FI ยังมีการดำเนินการน้อย

การดำเนินงานของจังหวัดจันทบุรี

1. ลดการนำเข้า และการคัดแยกขยะต้นทางที่รพ.สนาม/LQ/HI/CI และการทำลายเชื้อของขยะแต่ละชนิด เพื่อให้พื้นที่นำไปดำเนินการลดปริมาณมูลฝอยติดเชื้อที่นำไปกำจัดที่เตาเผา (เช่น ขยะทั่วไปแยกทิ้งและทำลายเชื้อก่อนส่งกำจัดแบบขยะมูลฝอยทั่วไป ขยะอินทรีย์นำไปหมักปุ๋ยชีวภาพ)
2. ลดขยะจากแหล่งกำเนิดในพื้นที่ เช่น การเผาทำลายบางส่วน
3. เพิ่มศักยภาพในการขนเก็บและกำจัดที่เหมาะสม โดย อบจ. จันทบุรี MOU ร่วมกับ อบจ. ระยอง
4. สำรวจข้อมูล เมรุ 2 ห้องเผา ในจังหวัดจันทบุรี



การบริหารจัดการขยะติดเชื้อใน CI/ HI จังหวัดจันทบุรี

มติที่ประชุมคณะกรรมการโรคติดต่อจังหวัดจันทบุรี ในการแก้ไขปัญหาขยะติดเชื้อ

การกำจัดขยะของ CI,HI

- อำเภอจะนำขยะมาไว้ที่พักขยะที่โรงพยาบาลอำเภอละ 1 แห่ง โดยการจัดทำที่พักขยะให้ประสานท้องถิ่นดำเนินการทำให้
- จังหวัดจะทำเรื่องจ้างบริษัทเข้ามาดำเนินการเก็บขนเป็นภาพรวมทั้งจังหวัด (ของอำเภอท่าใหม่เอาไว้ที่โรงพยาบาลไหนโรงพยาบาลเดียว)

จากการประชุมหารือร่วมกับ ท่านองกรณ์ รองผู้ว่า,
ท้องถิ่นจังหวัด ,ปก.จังหวัด , ผ.ช.ส. และผู้แทน รพช. 25/8/64

- ที่ประชุม : รับทราบ
- วาระที่ ๒ : รับรองรายงานการประชุม ครั้งที่ ๓/๒๕๖๔ ลงวันที่ ๒๑ กรกฎาคม ๒๕๖๔
- ที่ประชุม : รับรอง
- วาระที่ ๓ : เรื่องเพื่อพิจารณา
- กลุ่มงานเภสัชกรรมฯ
- ๑) ขอต้อสัญญาจ่ายเงินเพิ่มพิเศษสำหรับแพทย์ ทันตแพทย์ และเภสัชกร ที่ปฏิบัติงานในหน่วยบริการสังกัดกระทรวงสาธารณสุข โดยไม่ทำเวชปฏิบัติส่วนตัวและหรือปฏิบัติงานในโรงพยาบาลเอกชน จำนวน ๖ ราย ดังรายชื่อต่อไปนี้
- | | | |
|----------------|----------------|-----------------------------|
| ๑. น.ส.มรกต | ฤกษ์รัตนวารี | ตำแหน่งเภสัชกรชำนาญการพิเศษ |
| ๒. นายประธาน | จานุสรณ์ | ตำแหน่งเภสัชกรชำนาญการ |
| ๓. นายสันติส | กิจปรีชา | ตำแหน่งเภสัชกรชำนาญการ |
| ๔. น.ส.จินดาพร | ขุนศรีอุเชนทร์ | ตำแหน่งเภสัชกรชำนาญการ |
| ๕. น.ส.เมธาวี | ศรีรัตนโชติชัย | ตำแหน่งเภสัชกรชำนาญการ |
| ๖. น.ส.รติยา | ถาวรยิ่ง | ตำแหน่งเภสัชกรปฏิบัติการ |
- ๒) ขอจ้างเหมาบริการบุคคลทั่วไป ตำแหน่งพนักงานประจำห้องยา จำนวน ๑ อัตรา
- ที่ประชุม : เห็นชอบ
- กลุ่มงานการพยาบาล
- ๑) ขอจ้างลูกจ้างชั่วคราวรายวัน ตำแหน่งพนักงานช่วยเหลือคนไข้ เพื่อทดแทน น.ส.วรกานต์ เดชยศดี ที่ลาออก จำนวน ๑ อัตรา
- ที่ประชุม : เห็นควรให้จ้างทดแทนได้
- ๒) ขอปรับค่าจ้าง นายเกษม พิมพ์เลิศ ตำแหน่งพนักงานบริการ อัตราค่าจ้างเดิม ๓๕๐ บาท /วัน ขอปรับเป็น ๓๗๐ บาท/วัน เนื่องจากไปปฏิบัติด้านโควิดที่ รพ.สนาม
- ที่ประชุม : เห็นชอบให้ปรับค่าจ้างจากเดิม ๓๕๐ บาท/วัน ปรับเป็น ๓๗๐ บาท/วัน
- กลุ่มงานบริหารทั่วไป
- ๑) ขอจ้างลูกจ้างชั่วคราวรายวัน ตำแหน่งพนักงานขับรถยนต์ เพื่อทดแทน นายชัยชนะ วัฒนา จำนวน ๑ อัตรา
- ที่ประชุม : เห็นควรให้จ้างทดแทนได้
- ๒) ขอใช้เงินอุดหนุนผู้มีปัญหาสถานะและสิทธิ จำนวน ๒๘,๘๒๔.๗๖ บาท เพื่อให้กลุ่มงานเภสัชกรรมฯ ใช้ในการจัดซื้อยาและเวชภัณฑ์มิใช่ยา
- ที่ประชุม : เห็นชอบเพื่อให้กลุ่มงานเภสัชกรรมฯ ใช้เงินอุดหนุนผู้มีปัญหาสถานะและสิทธิ จำนวน ๒๘,๘๒๔.๗๖ บาท ในการจัดซื้อยาและเวชภัณฑ์มิใช่ยา
- กลุ่มงานเทคนิคการแพทย์ ๑) การตรวจ ATK

ชนิดของ ATK

ATK

Home use

- Nasal swab
- ทำได้ที่บ้าน

Professional use

- Nasopharyngeal swab
- สถานพยาบาล โดยบุคลากรทางการแพทย์

ATK Professional use

ประสิทธิภาพของชุดตรวจเทียบกับ PCR

ความไว = 96.38 %

ความจำเพาะ = 99.38 %

ความถูกต้อง = 98.37 %

หน่วยงานในโรงพยาบาลสอยดาว

PCR	ATK
ER - admit	ANC
WARD	Walk in
DENT	ER ต้องการ ตรวจ
ผู้ป่วยรีเฟอร์/ ไปพบก	ARI
ออกจากOR	
ARI	

6

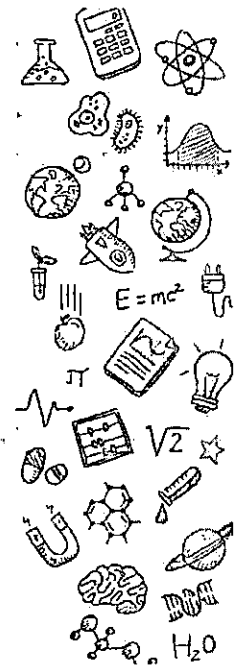

ปริมาณงานที่จุดตรวจโควิด

1. จุดรับผู้ป่วย เช็กประวัติ รพสต./walk in ?
2. ทำประวัติความเสี่ยง (ไปcorona3) ให้ผู้ป่วย
3. แสกน QR code ของสปสช. เพื่อเคลมเงิน (ปัจจุบัน รายได้อยู่ที่ 355บาท/คน)
4. จุดแจก strip เรียกวินเข้า swab และแจกใบนัด
5. จุด swab (ATK+PCR) และ อ่านผล ATK
6. จุดฟังผล ATK จัดเตรียม PCR และประสานงานขอใบรายงานผลการตรวจ
7. Swab PCR ward
8. ทำใบรายงานผลการตรวจ (รับได้ช่วงป่วย)
9. จุดเปิด visit + ทำประวัติคีย์ CC เพื่อเคลมเงิน

7

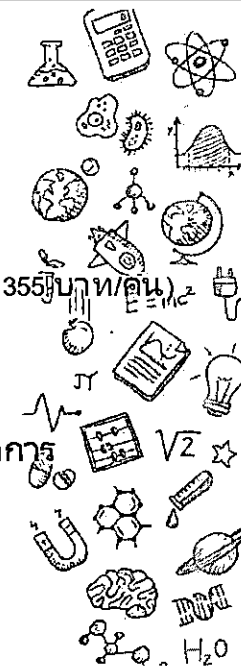

ปัญหา ยอดผู้รับบริการ $220 \times 355 = 78,100$

รายได้ ~ $78,100 + 2,000 = 80,100$ บาท ต่อวัน

1.เจ้าหน้าที่น้อย (6คน pcu 5คน lab 1คน)

อุทิส ลงพื้นที่ - รัตติกาล + ผู้ช่วย 1 คน ทำ NCD วันพฤหัสบดี

2.ปริมาณงานเยอะ ผู้รับบริการมาก รวมงานที่ไม่ใช่ ของ
จุดตรวจ

แนวทางแก้ปัญหา

1.รับคนเพิ่ม (ติดปัญหา จ้างคนเกิน)

2.คืนงานให้หน่วยงานที่เกี่ยวข้อง

3.กระจายงานให้ฝ่ายอื่น

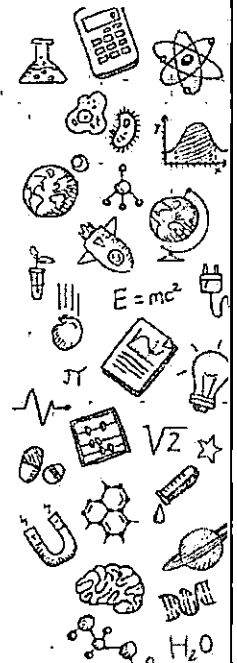

8

ที่ประชุม

: เห็นควรให้กระจายงานให้ฝ่ายอื่นช่วยกัน ให้กลุ่มงานประกันสุขภาพฯ ทำประวัติเพื่อเรียกเคลมเงิน ส่วนกลุ่มงานบริหารให้ส่งเจ้าหน้าที่ มาช่วยจุด Swab วันละ ๑ คน ยกเว้นวันพฤหัสบดี วันละ ๒ คน (เฉพาะวันทำการ)

วาระที่ ๔ : สรุปผลการดำเนินงานของฝ่ายต่างๆ
กลุ่มงานประกันสุขภาพยุทธศาสตร์และสารสนเทศทางการแพทย์

๑) แจ้างรายได้จาก สปสช. (UC) ปี ๒๕๖๔

รายได้จาก สปสช.(UC) ปี ๒๕๖๔			
๑	กองทุนผู้ป่วยนอก	๓๕,๖๘๒,๔๘๖.๕๓	บาท
๒	กองทุนผู้ป่วยใน	๒๒,๕๐๓,๗๙๙.๕๔	บาท
๓	กองทุนสร้างเสริมสุขภาพและป้องกันโรค	๙,๐๗๑,๑๓๖.๘๑	บาท
๔	กองทุน CENTRAL REIMBURSE	๒,๓๖๗,๘๗๕.๓๐	บาท
๕	งบลงทุน	๔,๘๕๖,๕๘๔.๓๙	บาท
๖	กองทุนฟื้นฟูสมรรถภาพด้านการแพทย์	๒๔๗,๑๕๔.๙๕	บาท
๗	งบจ่ายตามเกณฑ์คุณภาพผลงานบริการ	๑๐๐,๗๑๐.๔๕	บาท
๘	งบแพทย์แผนไทย	๒๕๗,๕๙๑.๕๗	บาท
๙	กองทุนเอดส์	๖๗,๒๖๒.๐๐	บาท
๑๐	กองทุนไต่สายเรือรั้ง	๑๐๓,๑๐๐.๐๐	บาท
๑๑	กองทุนควบคุมฯของโรคเบาหวาน	๑,๑๑๕,๑๖๕.๓๔	บาท
๑๒	ค่ารักษาพยาบาลสิทธิ อปท.	๔๒๑,๘๒๗.๕๓	บาท
๑๓	เงินจ่ายค่าใช้จ่ายสะสม(ตามมติบอร์ด)	๒๘๘,๕๘๓.๖๗	บาท
๑๔	ค่าบริการฯผู้สูงอายุที่มีภาวะพึ่งพิง	๑๒,๐๕๘.๖๙	บาท
๑๕	ค่ารักษาพยาบาลฯคนพิการ สิทธิประกันสังคม	๖,๗๒๔.๒๖	บาท
๑๖	ค่าบริการฯปฐมภูมิที่มีแพทย์ประจำครอบครัว	๘๖,๗๕๐.๐๐	บาท
๑๗	พระราชกำหนดกู้เงินฯ	๑,๔๓๒,๘๔๗.๑๕	บาท
	รวมทั้งหมดปี ๒๕๖๔	๗๘,๖๐๓,๓๖๖.๗๔	บาท
	รวมทั้งหมดปี ๒๕๖๓	๘๐,๖๘๒,๓๐๔.๔๖	บาท
	ลดลง	๒,๐๕๑,๙๓๗.๗๒	บาท

ที่ประชุม : รับทราบ

กลุ่มงานการพยาบาล : ๑) สรุปผลการปฏิบัติงานเดือนสิงหาคม ๒๕๖๔

OPD	จำนวนผู้ป่วย OPD	๑๒,๖๐๖	ราย
	จำนวนผู้ป่วย Screen	๙,๘๕๖	ราย
LR	จำนวนผู้คลอดปกติ/ผิดปกติ (ไทย ๒๒ ราย ต่างชาติ ๑๑ ราย)	๓๓/๐	ราย
	จำนวนเด็กเกิดมีชีพ (ไทย ๒๒ ราย ต่างชาติ ๑๑ ราย)	๓๓	ราย
	จำนวนเด็กน้ำหนักต่ำกว่า ๒,๕๐๐ gm (ไทย ๓ ราย ต่างชาติ ๐ ราย)	๓	ราย
OR	จำนวนผู้ป่วยผ่าตัด	๒๒	ราย
	ผ่าตัดเล็ก	๑๔	ราย
	ผ่าตัดใหญ่	๘	ราย
W ๑	จำนวนผู้ป่วย Admit ทั้งหมด	๑๔๐	ราย
	ผู้ป่วย Dead	๗	ราย
	ผู้ป่วย Refer	๑๑	ราย
W ๒	จำนวนผู้ป่วย Admit ทั้งหมด	๑๐๖	ราย
	ผู้ป่วย Dead	๗	ราย
	ผู้ป่วย Refer	๗	ราย

ที่ประชุม : รับทราบ

ระบบบริหารความเสี่ยง : ๑) รายงานความเสี่ยง ประจำเดือนสิงหาคม ๒๕๖๔ (แยกตาม SIMPLE)

Risk Level	Patient Safety							Personnel Safety							Organization							GPO1	CPO1
	PCT	IC	PTC	PCT	PCT	PCT	PCT	IT	IC	M	P	L	ENV	S	I	M	P	L	E	GPO1	CPO1		
	Surgey	Infection	Medication & Blood Safety	Patient Care Process	Log, Lab & Computer Laboratory	Emergency Response	Medication	Social Media and Communication	Infection and Exposure	Mental Health and Medication	Process of work	Legal (Traffic) and Legal Issues	Environment and Working Conditions	Structural Security	Information Technology	Management	Policy Process of work & Operation	Licensed & Professional Certificate	Economy				
แดง																							
ส้ม																							
เหลือง				2	1										2					1			
เขียว	2	1	6	10	16						2		6	2					3	1			
รวม	2	1	6	12	10						2		5	2	2				4	1			
รวม	58																						

๒) รายงานความเสี่ยง เดือนสิงหาคม ๒๕๖๔ (แยกตามหน่วยงาน)

จากโปรแกรม และสมุด RM ประจำหน่วยงาน

ลำดับ		หน่วยงาน	เขี้ยว	เหลียง	ส้ม	แดง	รวม	รวม
1.บริหาร	1	1.2 การเงิน	2	1				
2.	2	ทันตกรรม	1					
3.ชั้นสูตร	3	3.1 ชั้นสูตร	18	1				
	4	3.2 X-ray						
4.กลุ่มการพยาบาล	5	ER	3					
	6	OPD	3					
	7	DM/HT/ARI	2					
	8	ยาเสพติด	1					
	9	CKD	5					
	10	OR	4					
	11	Ward 1	1					
	12	Ward 2	8	3				
5.	13	เภสัชกรรม	1	1				
6.	14	ศูนย์ Refer	1					
รวมความครอบคลุม $14 \times 100 = 36.84\%$			44	5				
38								

ที่ประชุม : รับทราบ

กลุ่มงานบริหารทั่วไป :

๑) การบริหารการเงินการคลังของหน่วยบริการสุขภาพ (CFO)

๑.๑) แฉงอัตราส่วนสภาพคล่องสินทรัพย์หมุนเวียน(Current Ratio)เดือน ส.ค.๒๕๖๔
= ๑.๗๕

แฉงอัตราส่วนสภาพคล่องหมุนเวียน (Quick Ratio) เดือน ส.ค. ๒๕๖๔ = ๑.๔๔

๑.๒) แฉงเงินบำรุงคงเหลือ ณ วันที่ ๓๑ ส.ค.๖๔ ๔๓,๘๐๓,๑๙๖.๑๕ บาท

- เงินสดในมือ ๑๑,๓๗๑.๐๐ บาท

- เงินบริจาค ๓,๗๑๒,๓๔๘.๕๐ บาท

- เงินบำรุง ๕,๕๗๐,๘๖๗.๒๐ บาท

- เงินประกันสังคม ๒,๗๘๙,๔๗๘.๙๙ บาท

- เงินแรงงานต่างด้าว ๔,๑๔๑,๖๑๓.๖๕ บาท

- เงิน UC ๒๒,๕๖๔,๓๗๕.๙๘ บาท

- เงินงบบค่าเสื่อม (งบลงทุน)	๓,๙๔๒,๐๕๓.๕๕ บาท
- เงินการแพทย์ฉุกเฉิน	๙๘๗,๗๔๑.๑๒ บาท
- เงินบุคคลที่มีปัญหาสถานะและสิทธิ	๘๓,๓๔๖.๑๖ บาท
หัก	
- เงินรับฝากอื่น-ค่าตรวจโควิด ส่ง รพศ.	- บาท
- เงินรับฝากกองทุนแรงงานต่างด้าว	๑,๒๗๒,๐๑๐.๐๐ บาท
- เงินประกันสัญญา	๑๔๗,๘๖๒.๐๐ บาท
- รายได้เงินช่วยเหลือการรับรู้(อบจ.)	๒,๓๐๑,๓๒๐.๐๐ บาท
- เงินรับฝากกองทุน UC	
๑. โครงการสนับสนุนจากเทศบาล	๖,๖๐๐.๐๐ บาท
๒. Fixcost/QOF/PPA/ตามผลงาน	๖,๑๔๗,๑๘๙.๘๒ บาท
- วัสดุคงคลังรวมลูกหนี้	๑๘,๖๖๘,๗๔๙.๒๙ บาท
- เจ้าหนี้	๒๕,๙๖๑,๐๘๖.๙๐ บาท
คงเหลือสุทธิ	๑๑,๖๙๔,๙๑๙.๔๓ บาท

๑.๓) แจ่งค่าใช้จ่ายหมวดค่าสาธารณูปโภค เดือน สิงหาคม ๒๕๖๔

- ค่าไฟฟ้าตึกใหม่ ๒๘,๐๓๒.๐๐ หน่วย เป็นเงิน ๑๑๙,๗๘๖.๖๕ บาท
- ค่าไฟฟ้าตึกเก่า ๔๔,๒๘๘.๔๐ หน่วย เป็นเงิน ๑๘๐,๒๘๔.๒๘ บาท
 - รพ. ๓๘,๘๙๖.๔๐ หน่วย
 - บ้านพัก ๕,๓๙๒.๐๐ หน่วย
- ค่าน้ำมัน ๓,๓๗๙.๕๓ ลิตร เป็นเงิน ๙๘,๘๗๕.๓๐ บาท
- Refer ๑๑๓ เทียว เป็นเงิน ๗๙,๖๒๕.๓๐ บาท = ๘๐.๕๓%
- ใช้ในการสนับสนุนการปฏิบัติงาน เป็นเงิน ๑๙,๒๕๐.๐๐ บาท = ๑๙.๔๗%

๑.๔) การควบคุมภายในของหน่วยงาน ตามระเบียบคณะกรรมการตรวจเงินแผ่นดิน

๑.๔.๑ การพัฒนาระบบการควบคุมภายใน ปี ๒๕๖๔

๑.๔.๒ สถานการณ์การเงินในระบบบัญชี

- อัตราส่วนเงินทุนหมุนเวียน Current Ratio = ๑.๗๕
- อัตราส่วนสินทรัพย์คล่องตัว Quick Ratio = ๑.๔๔
- อัตราความเสี่ยงด้านการเงินของหน่วยบริการ เดือน ส.ค.๖๔ = ๐

๑.๕) รายงานข้อมูลการติดตามค่าใช้จ่าย (Plan fin)

รายงานข้อมูลการติดตามค่าใช้จ่าย (Planfin) ของ รพ.สอยดาว ณ วันที่ 31 สิงหาคม 2564						
รายการ	แผนทั้งปี	ประมาณการที่ควรเป็น	ค่าที่เป็นจริง	ส่วนต่าง	ร้อยละจากแผน	
รายได้ UC	86,146,738.00	78,967,843.17	81,591,924.59	2,624,081.42	3.32	OK
รายได้จาก EMS	420,000.00	385,000.00	445,000.00	60,000.00	15.58	OK
รายได้ค่าบริการเบิกต้นสังกัด	50,000.00	45,833.33	29,903.00	- 15,930.33	- 34.76	Not OK
รายได้ค่าบริการ อปท.	600,000.00	550,000.00	491,430.53	- 58,569.47	- 10.65	Not OK
รายได้ค่าบริการเบิกจ่ายตรงกรมบัญชีกลาง	7,382,000.00	6,766,833.33	6,356,002.36	- 410,830.97	- 6.07	Not OK
รายได้ประกันสังคม	1,950,000.00	1,787,500.00	3,188,428.95	1,400,928.95	78.37	OK
รายได้แรงงานต่างด้าว	2,700,000.00	2,475,000.00	4,531,897.11	2,056,897.11	83.11	OK
รายได้ค่าบริการและบริการอื่น ๆ	13,130,656.00	12,036,434.67	23,944,050.95	11,907,616.28	98.93	OK
รายได้งบประมาณส่วนบุคลากร	48,287,268.00	44,263,329.00	45,379,695.42	1,116,366.42	2.52	OK
รายได้อื่น	20,784,912.00	19,052,836.00	22,039,385.26	2,986,549.26	15.68	OK
รายได้งบประมาณ	4,787,864.39	4,388,875.69	4,873,464.39	484,588.70	11.04	OK
รวมรายได้	186,239,438.39	170,719,485.19	192,871,182.56	22,151,697.37		
ต้นทุนยา	16,382,948.86	15,017,703.12	19,893,973.61	4,876,270.49	32.47	Not OK
ต้นทุนเวชภัณฑ์มีใบยาและวัสดุการแพทย์	7,656,880.88	7,018,807.47	5,983,035.16	- 1,035,772.31	- 14.76	OK
ต้นทุนวัสดุทันตกรรม	525,000.00	481,250.00	277,105.13	- 204,144.87	- 42.42	OK
ต้นทุนวัสดุวิทยาศาสตร์การแพทย์	4,924,613.00	4,514,228.58	4,492,997.50	- 21,231.08	- 0.47	OK
เงินเดือนและค่าจ้างประจำ	48,318,792.00	44,292,226.00	45,409,321.08	1,117,095.08	2.52	Not OK
ค่าจ้างชั่วคราว	12,774,840.00	11,710,270.00	10,868,147.33	- 842,122.67	- 7.19	OK
ค่าตอบแทน	34,251,361.00	31,397,080.92	30,810,932.50	- 586,148.42	- 1.87	OK
ค่าใช้จ่ายบุคลากรอื่น	3,377,912.72	3,096,419.99	4,666,273.60	1,569,853.61	50.70	Not OK
ค่าใช้สอย	11,802,869.00	10,819,296.58	8,358,883.47	- 2,460,413.11	- 22.74	OK
ค่าสาธารณูปโภค	3,720,000.00	3,410,000.00	2,809,476.31	- 600,523.69	- 17.61	OK
วัสดุใช้ไป	6,916,800.00	6,340,400.00	6,833,083.91	492,683.91	7.77	Not OK
ค่าเสื่อมราคาและค่าตัดจำหน่าย	13,253,523.97	12,149,063.64	12,763,094.21	614,030.57	5.05	Not OK
หนี้สูญและสงสัยจะสูญ	794,048.00	727,877.33	25,016.42	- 702,860.91	- 96.56	OK
ค่าใช้จ่ายอื่น	22,943,800.00	21,031,816.67	24,496,994.20	3,465,177.53	16.48	Not OK
รวมค่าใช้จ่าย	187,643,389.43	172,006,440.31	177,688,334.43	5,681,894.12		
ส่วนต่างรายได้หักค่าใช้จ่าย	- 1,403,951.04	- 1,286,955.12	15,182,848.13			
ทุนสำรองสุทธิ (NWC)	7,482,840.36		24,402,635.01			OK
สรุป ทุนสำรองสุทธิ (NWC)	7,482,840.36		24,402,635.01			
เงินบำรุงคงเหลือ	22,756,122.01		36,890,193.05			OK
หนี้สินและภาวะผูกพัน	32,138,481.62		32,507,268.12			OK
	- 9,382,359.61		4,382,924.93			

ที่ประชุม : รับทราบ

กลุ่มงานทันตกรรม : ๑) รายงานคนไข้เดือน สิงหาคม ๒๕๖๔

คนไข้ทั้งหมด ๔๗ ครั้ง
 - ในเวลา ๔๗ ครั้ง คิดเป็นเงิน ๔๕,๕๒๖.๐๐ บาท
 - นอกเวลา - ครั้ง คิดเป็นเงิน - บาท
 รวม ๔๕,๕๒๖.๐๐ บาท

ที่ประชุม : รับทราบ

กลุ่มงานเภสัชกรรมและคุ้มครองผู้บริโภค

- : ๑) แจ้งยอดก่อนนี้ผูกพัน ณ วันที่ ๓๑ สิงหาคม ๒๕๖๔
- ยา ๐ บาท
 - เวชภัณฑ์มีไข้ยา ๔๕๙,๕๕๙.๘๓ บาท
 - ครุภัณฑ์การแพทย์ - บาท
- ๒) รายงานยาและเวชภัณฑ์คงคลัง
- ยาคงคลัง ๔,๐๗๔,๑๕๐.๐๙ บาท
 - ยาคงคลัง อัตรา Stock ๓.๙๕ เดือน
 - เวชภัณฑ์คงคลัง ๔,๑๒๘,๓๓๒.๒๓ บาท
 - เวชภัณฑ์คงคลัง อัตรา Stock ๓.๒๐ เดือน
- ๓) ขอแจ้งปิดคลัง ตั้งแต่วันที่ ๒๐ กันยายน - ๑ ตุลาคม ๒๕๖๔

ที่ประชุม : รับทราบ

วาระที่ ๕ : เรื่องอื่นๆ

ประธาน ๑. ขอความร่วมมือเจ้าหน้าที่โรงพยาบาลทุกคน ให้รักษาระยะห่าง งดรับประทานอาหารร่วมกัน เพื่อความปลอดภัยของทุกคน และส่วนรวม

คุณประภัสสร ๑. ขอแจ้งเนื่องจากมีเจ้าหน้าที่ของกลุ่มงานการพยาบาลติดโควิด ดังนั้นถ้ากรณีติดโควิดจากครอบครัวหรือมีการกักตัวต้องเขียนใบลา

ประธาน : กล่าวปิดการประชุม

เลิกประชุม ๑๖.๐๐ น.

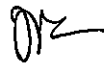

(นางสาวอารยา ภูกองไชย)

ผู้บันทึกการประชุม



(นายชัชวาล โภโค)

ผู้ตรวจบันทึกการประชุม