

CANCER  
in  
SOIDAO

Ext พิมพ์ชนก สีนคง

Ext พงศ์พัชรา จรรย์พรพงศ์

ทะเบียนมะเร็งระดับโรงพยาบาล พ.ศ. 2557

# HOSPITAL-BASED CANCER REGISTRY ANNUAL REPORT 2014



กรมการแพทย์  
สถาบันมะเร็งแห่งชาติ



สถาบันมะเร็งแห่งชาติ  
กรมการแพทย์ กระทรวงสาธารณสุข  
NATIONAL CANCER INSTITUTE  
DEPARTMENT OF MEDICAL SERVICES  
MINISTRY OF PUBLIC HEALTH  
THAILAND

ISBN 978-616-11-2883-8

ตาราง 1 จำนวนผู้ป่วยรายใหม่ที่ได้รับบริการ พ.ศ. 2557

Table 1 Number of all new patients: 2014

ประเภทผู้ป่วย ( Type of patient )	จำนวน (No.)	%
จำนวนผู้ป่วยรายใหม่ที่ได้รับบริการ ( All new patients)	23,512	100
จำนวนผู้ป่วยโรคมะเร็งรายใหม่ที่ได้รับบริการ ( All new cancer patients)	3,968	16.88

ตาราง 2 จำนวนผู้ป่วยรายใหม่ที่มารับบริการ พ.ศ. 2548 – 2557

Table 2 Number of all new patients : 2005 – 2014

Year	ผู้ป่วยใหม่ New Patient	ผู้ป่วยมะเร็ง New Case	% Case	Male		Female	
				No.	%	No.	%
2548 (2005)	26,558	2,926	11.01	1,027	3.87	1,899	7.15
2549 (2006)	30,853	3,089	10.01	1,129	3.66	1,960	6.35
2550 (2007)	31,217	3,167	10.15	1,219	3.90	1,948	6.24
2551 (2008)	34,633	2,949	8.52	1,114	3.22	1,835	5.30
2552 (2009)	29,891	3,314	11.09	1,244	4.16	2,070	6.93
2553 (2010)	25,476	3,136	12.31	1,189	4.67	1,947	7.64
2554 (2011)	24,564	3,341	13.60	1,329	5.41	2,012	8.19
2555 (2012)	22,049	3,917	17.77	1,554	7.05	2,363	10.72
2556 (2013)	21,721	3,925	18.07	1,573	7.24	2,352	10.83
2557 (2014)	23,512	3,968	16.88	1,598	6.80	2,370	10.08

แผนภูมิ 1 แนวโน้มจำนวนผู้ป่วยรายใหม่ที่ได้รับบริการ พ.ศ. 2543 – 2557  
 Figure 1 Trend of number of all new patients: 2000 – 2014

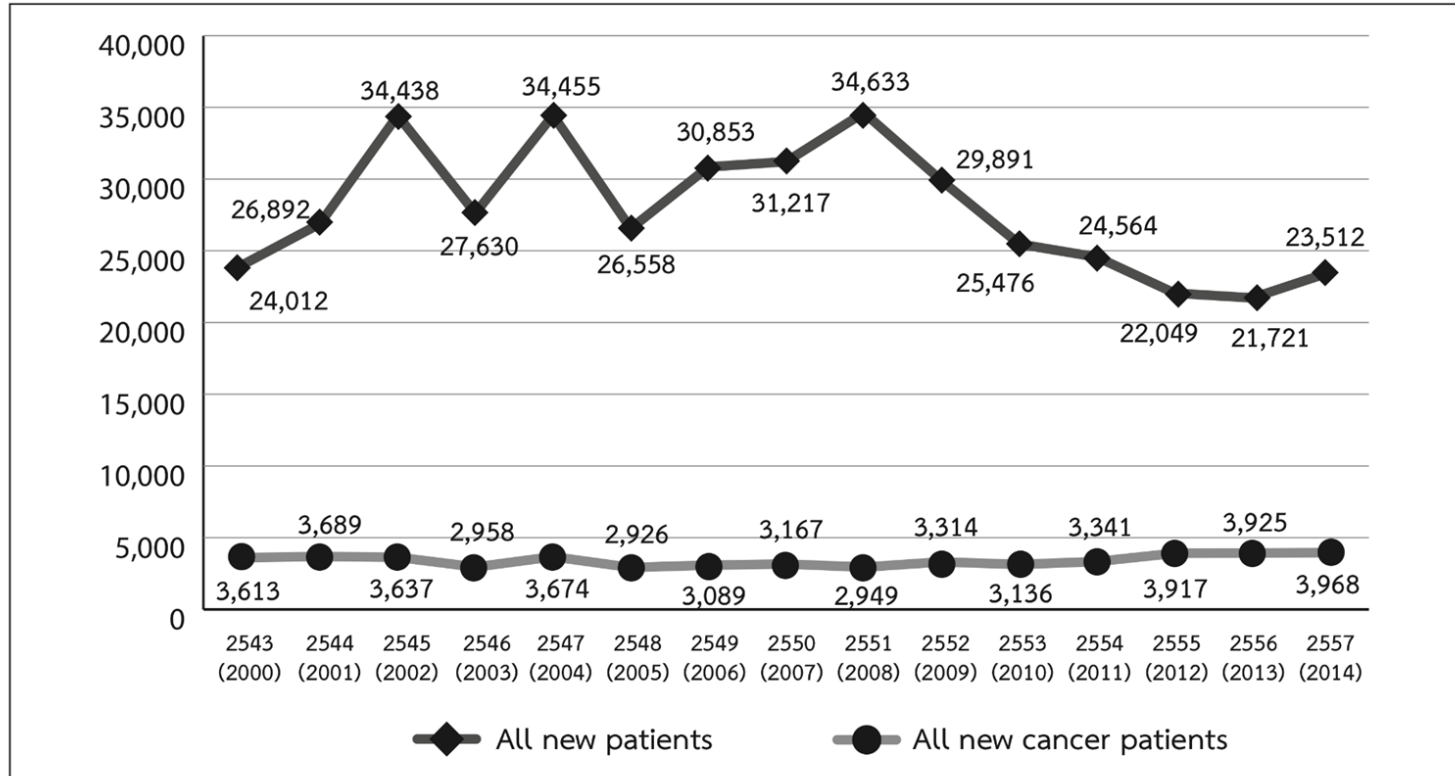

หมายเหตุ ตั้งแต่ พ.ศ. 2553 จำนวนผู้ป่วยรายใหม่ที่ได้รับบริการ คือ จำนวนผู้ป่วยรายใหม่ที่ได้รับบริการจริง เท่านั้น

แผนภูมิ 2 แนวโน้มจำนวนผู้ป่วยมะเร็งรายใหม่ที่มารับบริการ จำแนกตามเพศ พ.ศ. 2543 – 2557  
 Figure 2 Trend of number of all new cancer patients by sex: 2000 – 2014

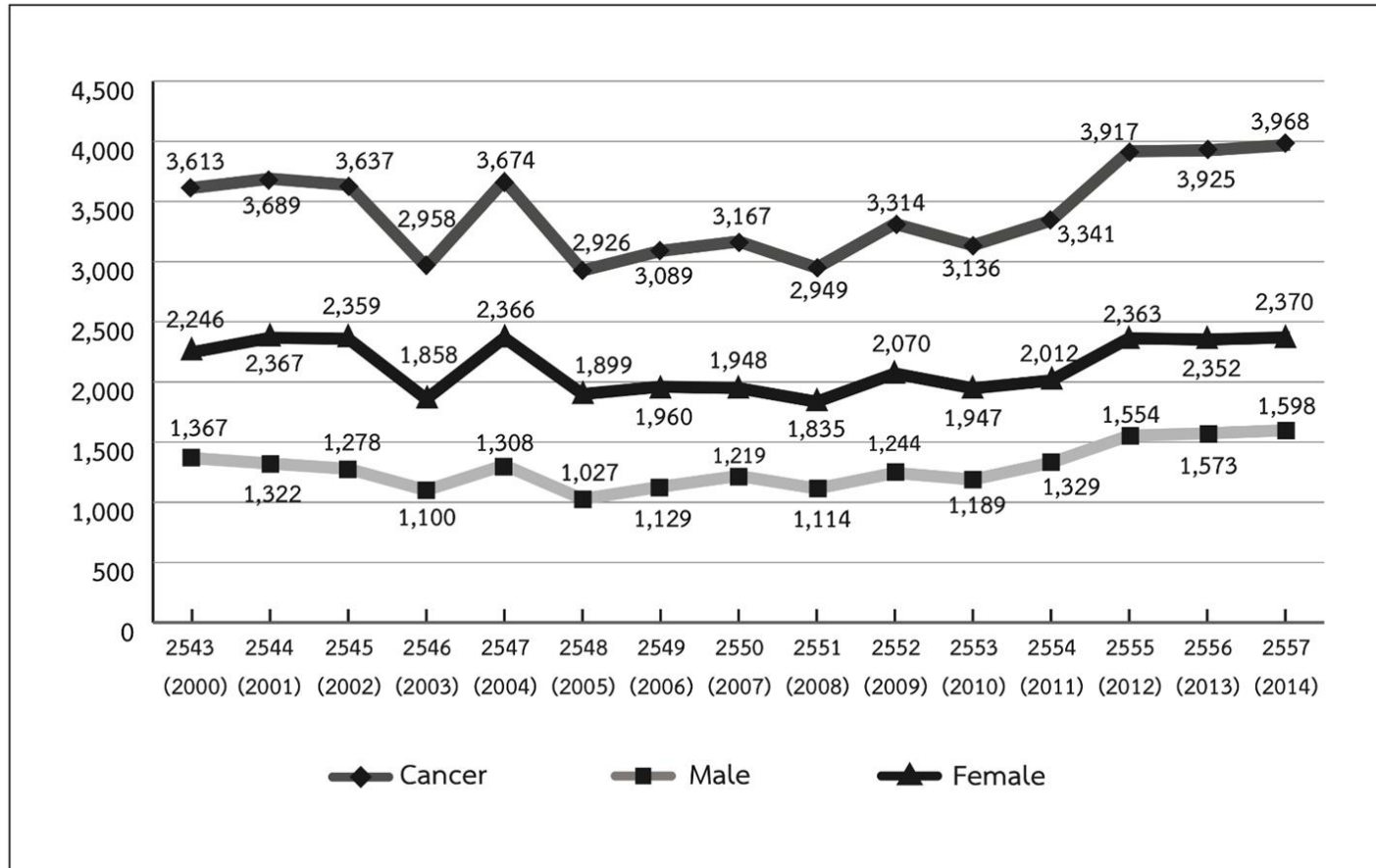

ตาราง 3 จำนวนผู้ป่วยมะเร็งรายใหม่ 15 อันดับแรก จำแนกตามเพศ พ.ศ. 2557

Table 3 The leading site of new cancer patient by sex: 2014

Ordinal	Site	Male		Female		Total	
		No.	%	No.	%	No.	%
1	Breast	1	0.03	1,005	25.33	1,006	25.35
2	Colon & Rectum	275	6.93	208	5.24	483	12.17
3	Trachea, Bronchus & Lung	271	6.83	154	3.88	425	10.71
4	Liver & Intrahepatic bile ducts	258	6.50	90	2.27	348	8.77
5	Cervix uteri	0	0	288	7.26	288	7.26
6	Lip & Oral cavity	68	1.71	56	1.41	124	3.13
7	Corpus uteri	0	0	109	2.75	109	2.75
8	Non-Hodgkin's lymphoma	53	1.34	47	1.18	100	2.52
9	Stomach	54	1.36	44	1.11	98	2.47
10	Esophagus	81	2.04	13	0.33	94	2.37
11	Nasopharynx	65	1.64	20	0.50	85	2.14
12	Ovary	0	0	82	2.07	82	2.07
13	Skin	43	1.08	33	0.83	76	1.92
14	Oropharynx	56	1.41	15	0.38	71	1.79
15	Prostate gland	70	1.76	0	0	70	1.76

ตาราง 4 จำนวนผู้ป่วยมะเร็งรายใหม่ 15 อันดับแรกในเพศชาย พ.ศ. 2557

Table 4 The leading site of new cancer patient in male: 2014

Ordinal	Site	No.	%
1.	Colon & Rectum	275	17.21
2.	Trachea, Bronchus & Lung	271	16.96
3.	Liver & Intrahepatic bile ducts	258	16.15
4.	Esophagus	81	5.07
5.	Prostate gland	70	4.38
6.	Lip & Oral cavity	68	4.26
7.	Nasopharynx	65	4.07
8.	Oropharynx	56	3.50
9.	Stomach	54	3.38
10.	Non-Hodgkin's lymphoma	53	3.32
11.	Skin	43	2.69
12.	Larynx	38	2.38
13.	Mesothelial & Soft tissue	33	2.07
14.	Brain	24	1.50
15.	Hypopharynx	24	1.50



ตาราง 5 จำนวนผู้ป่วยมะเร็งรายใหม่ 15 อันดับแรกในเพศหญิง พ.ศ. 2557

Table 5 The leading site of new cancer patient in female: 2014

Ordinal	Site	No.	%
1.	Breast	1,005	42.41
2.	Cervix uteri	288	12.15
3.	Colon & Rectum	208	8.78
4.	Trachea, Bronchus & Lung	154	6.50
5.	Corpus uteri	109	4.60
6.	Liver & Intrahepatic bile ducts	90	3.80
7.	Ovary	82	3.46
8.	Lip & Oral cavity	56	2.36
9.	Thyroid gland	53	2.24
10.	Non-Hodgkin's lymphoma	47	1.98
11.	Stomach	44	1.86
12.	Skin	33	1.39
13.	Mesothelial & Soft tissue	28	1.18
14.	Pancreas	24	1.01
15.	Nasopharynx	20	0.84

ตาราง 6 จำนวนผู้ป่วยมะเร็งรายใหม่ จำแนกตามกลุ่มอายุและเพศ พ.ศ. 2557  
 Table 6 Number of new cancer patient by age group and sex: 2014

Age Group	Male		Female		Total	
	No.	%	No.	%	No.	%
0 - 4	4	0.10	3	0.08	7	0.18
5 - 9	14	0.35	2	0.05	16	0.40
10 - 14	13	0.33	1	0.03	14	0.35
15 - 19	10	0.25	9	0.23	19	0.48
20 - 24	11	0.28	16	0.40	27	0.68
25 - 29	16	0.40	48	1.21	64	1.61
30 - 34	31	0.78	91	2.29	122	3.07
35 - 39	71	1.79	138	3.48	209	5.27
40 - 44	90	2.27	231	5.82	321	8.09
45 - 49	134	3.38	314	7.91	448	11.29
50 - 54	223	5.62	353	8.90	576	14.52
55 - 59	241	6.07	362	9.12	603	15.20
60 - 64	252	6.35	298	7.51	550	13.86
65 - 69	183	4.61	190	4.79	373	9.40
70 - 74	128	3.23	150	3.78	278	7.01
75+	177	4.46	164	4.13	341	8.59
<b>Total</b>	<b>1,598</b>	<b>40.27</b>	<b>2,370</b>	<b>59.73</b>	<b>3,968</b>	<b>100</b>

แผนภูมิ 3 จำนวนผู้ป่วยมะเร็งร้ายใหม่ จำแนกตามช่วงอายุ พ.ศ. 2557

Figure 3 Number of new cancer patient by age group: 2014

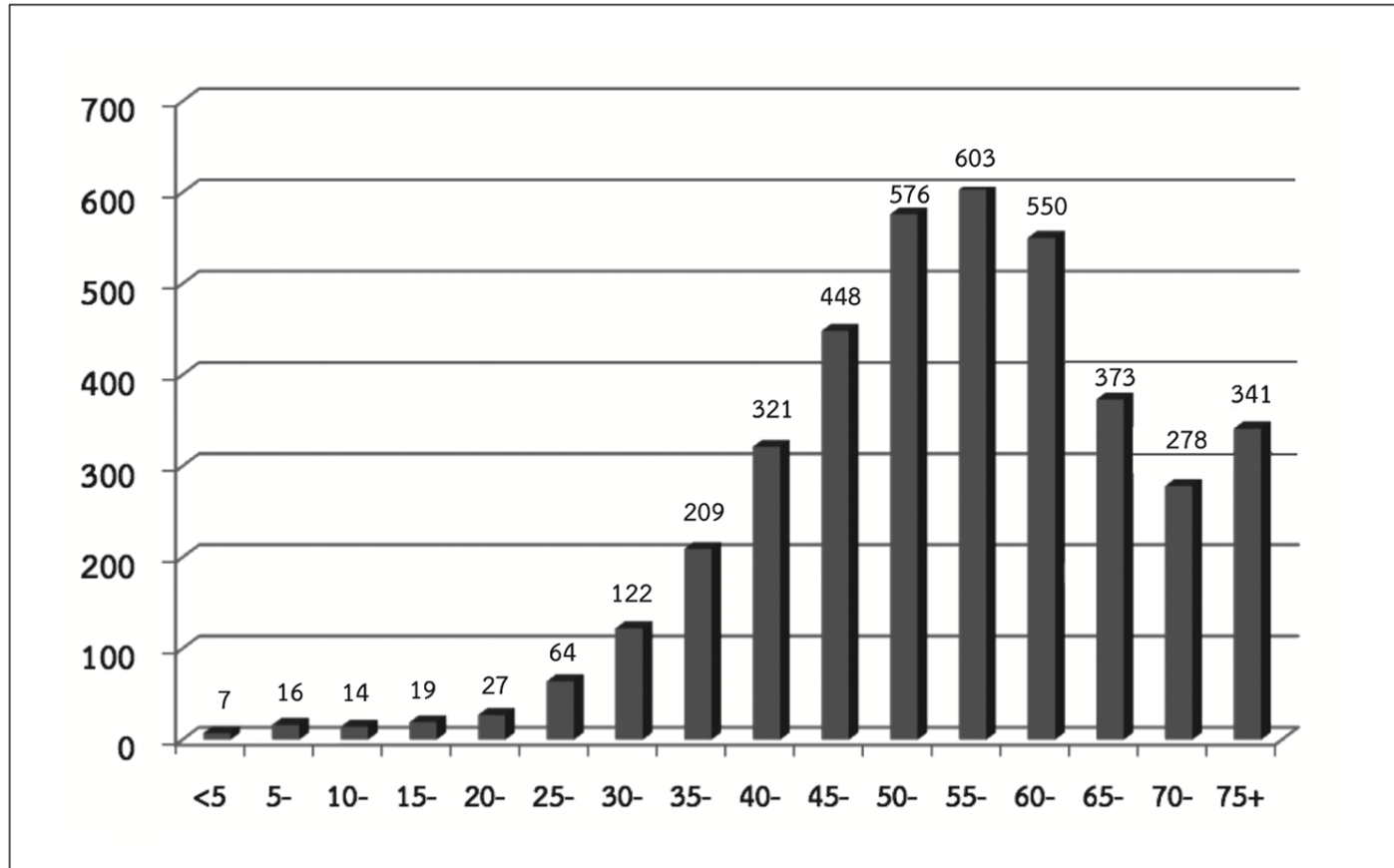

แผนภูมิ 4 จำนวนผู้ป่วยมะเร็งร้ายใหม่ 5 อันดับแรก จำแนกตามช่วงอายุในเพศชาย พ.ศ. 2557  
 Figure 4 The leading site of new cancer patient by sex in male: 2014

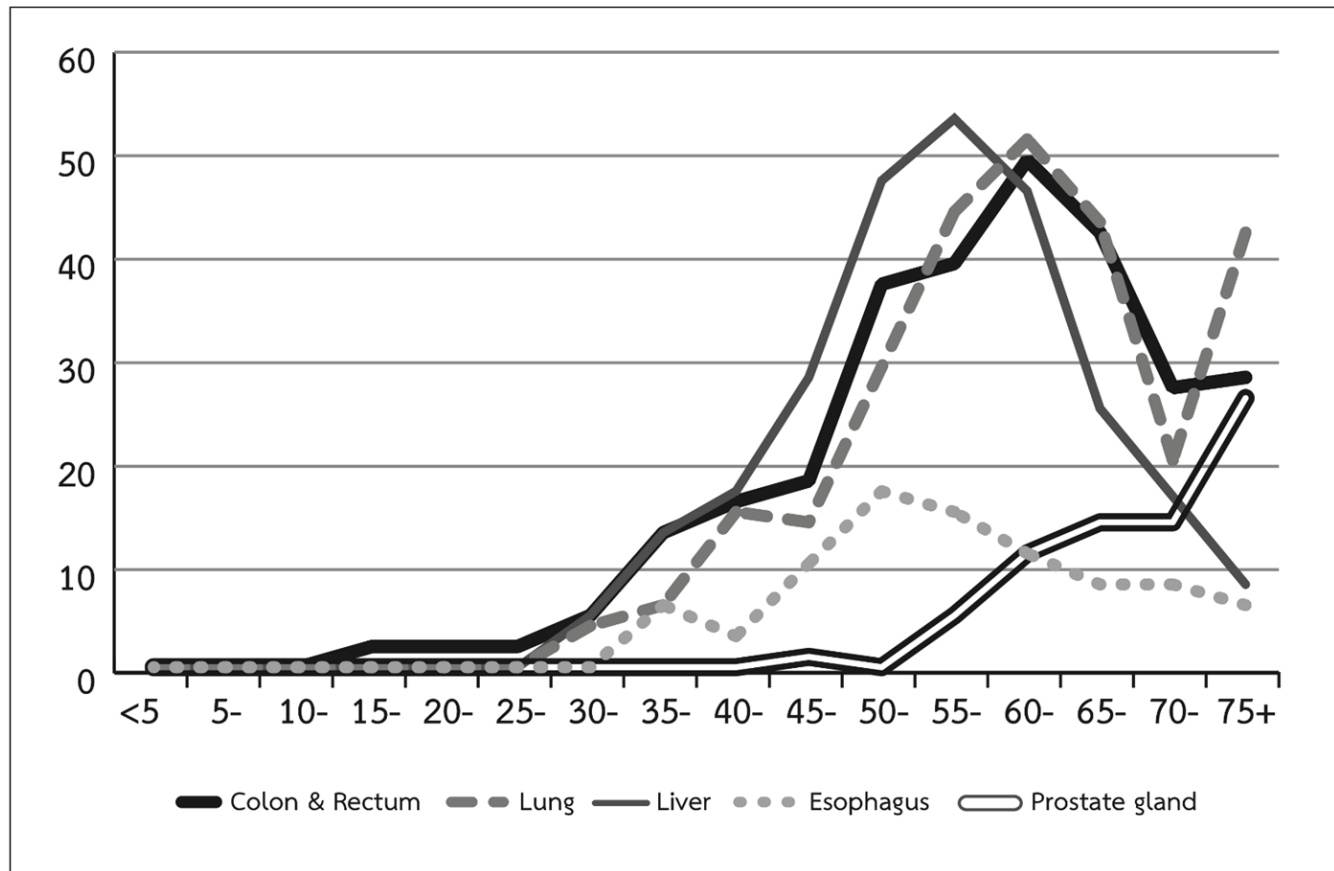

แผนภูมิ 5 จำนวนผู้ป่วยมะเร็งร้ายใหม่ 5 อันดับแรก จำแนกตามช่วงอายุในเพศหญิง พ.ศ. 2557  
Figure 5 The leading site of new cancer patient by sex in female: 2014

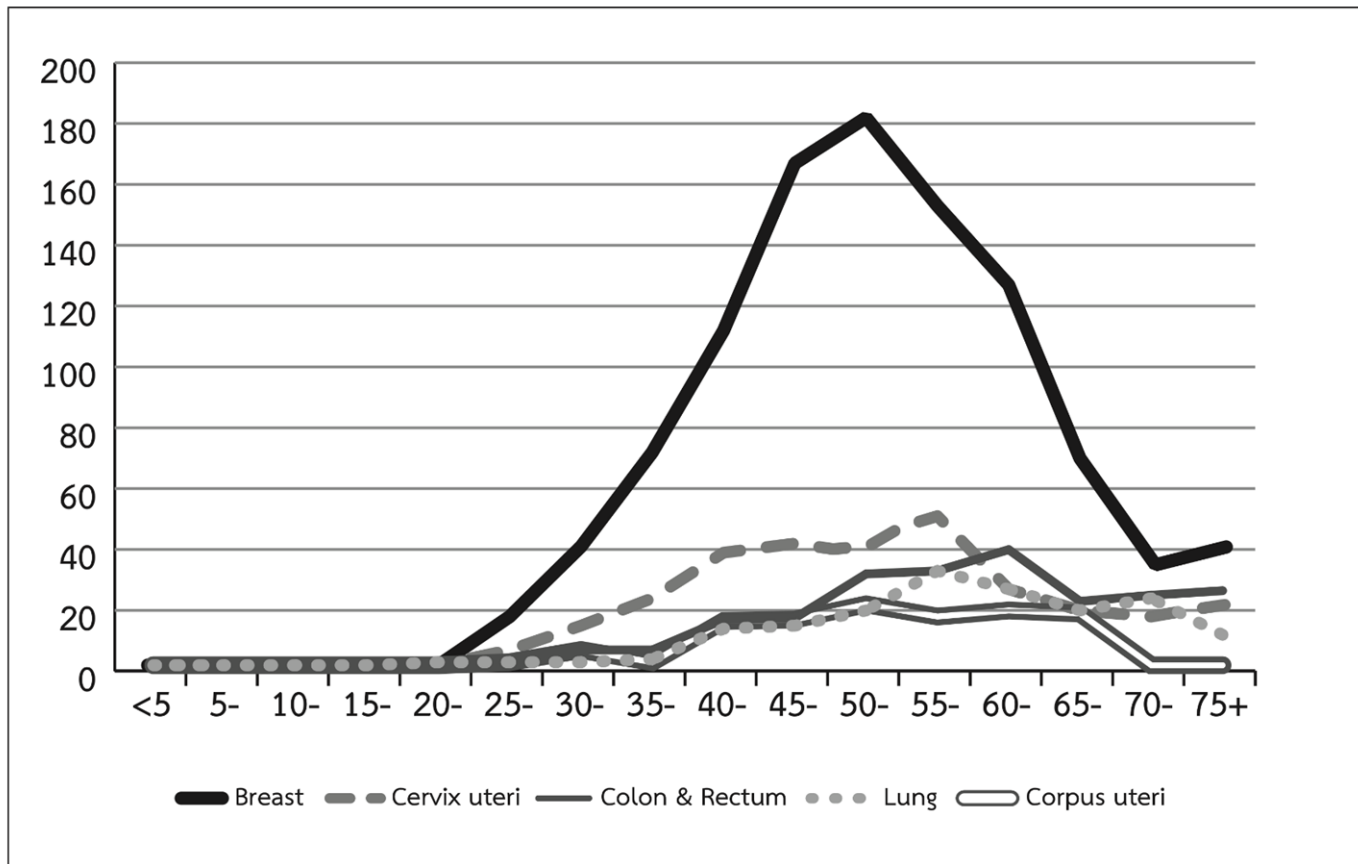

# Population in Soidao , December 2000

Site	Total	Male	Female
อำเภอสอยดาว	63588	32109	31579
ต.ปะตง	15139	7631	7508
ต.ทุ่งขนาน	10514	5278	5236
ต.ทับช้าง	16033	8106	7927
ต.ทรายขาว	12843	6530	6313
ต.สะตอน	9059	4564	4495

รายงานผู้ป่วยมะเร็งสมองจาก  
ฐานข้อมูลโรงพยาบาลสมอง  
ตั้งแต่วันที่ 1/10/2013 - 21/9/2018

## Table 2 Number of all new patients : 2013 – 2018

Year	New case	Per 100000	Male		Female	
			No.	Percent	No.	Percent
<b>2013</b>	63	99	23	36.65	30	63.49
<b>2014</b>	142	223	68	47.88	74	52.12
<b>2015</b>	104	163	48	46.15	56	53.84
<b>2016</b>	88	138	48	54.54	40	45.46
<b>2017</b>	109	171	61	55.96	48	44.03
<b>2018</b>	84	132	44	52.38	40	47.61
<b>Total</b>	590	927	292	-	298	-



## จำนวนผู้ป่วยมะเร็งรายใหม่ในอำเภอสอยดาว ตั้งแต่ปี 2013-2018

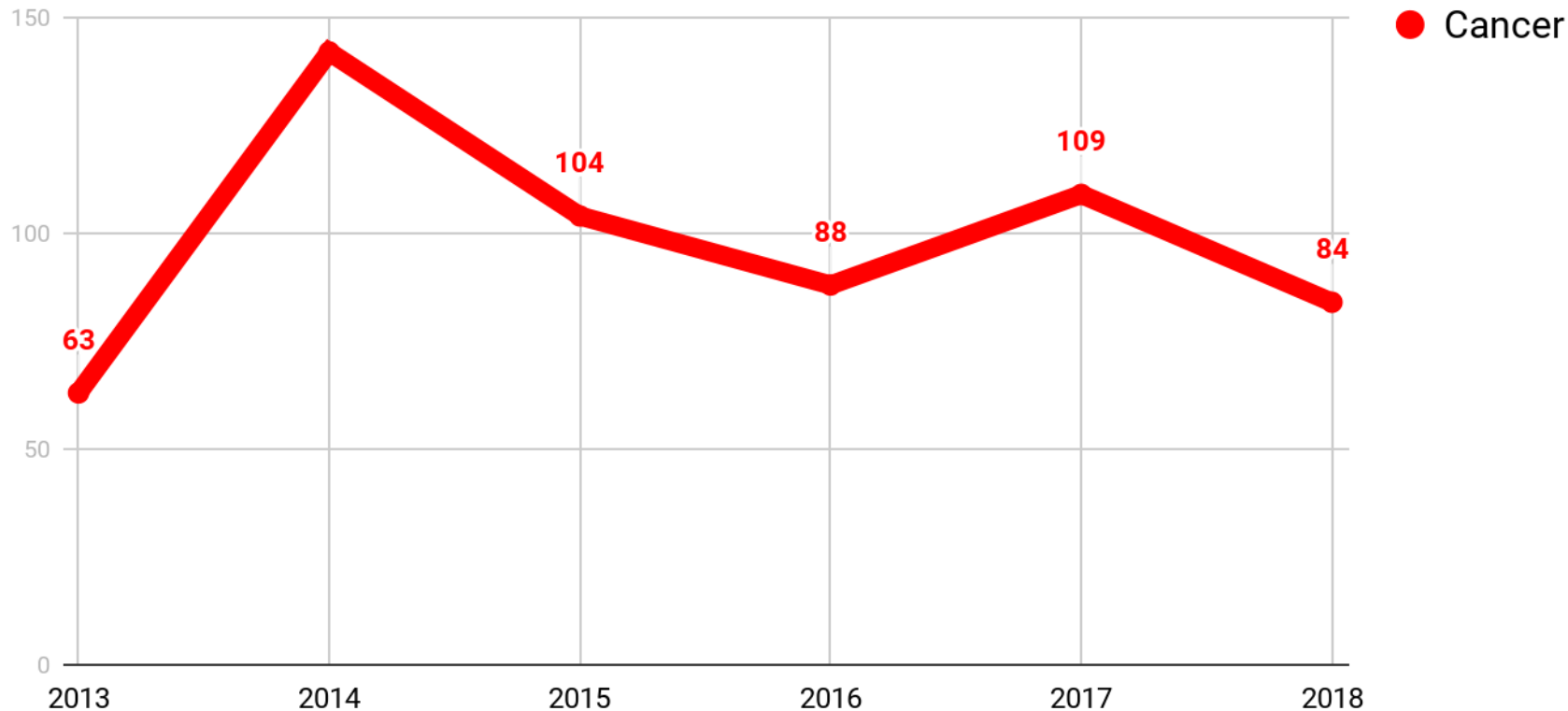

## จำนวนผู้ป่วยมะเร็งรายใหม่ในจังหวัดสอยดาวในปี 2013-2018 แบ่งตามเพศ

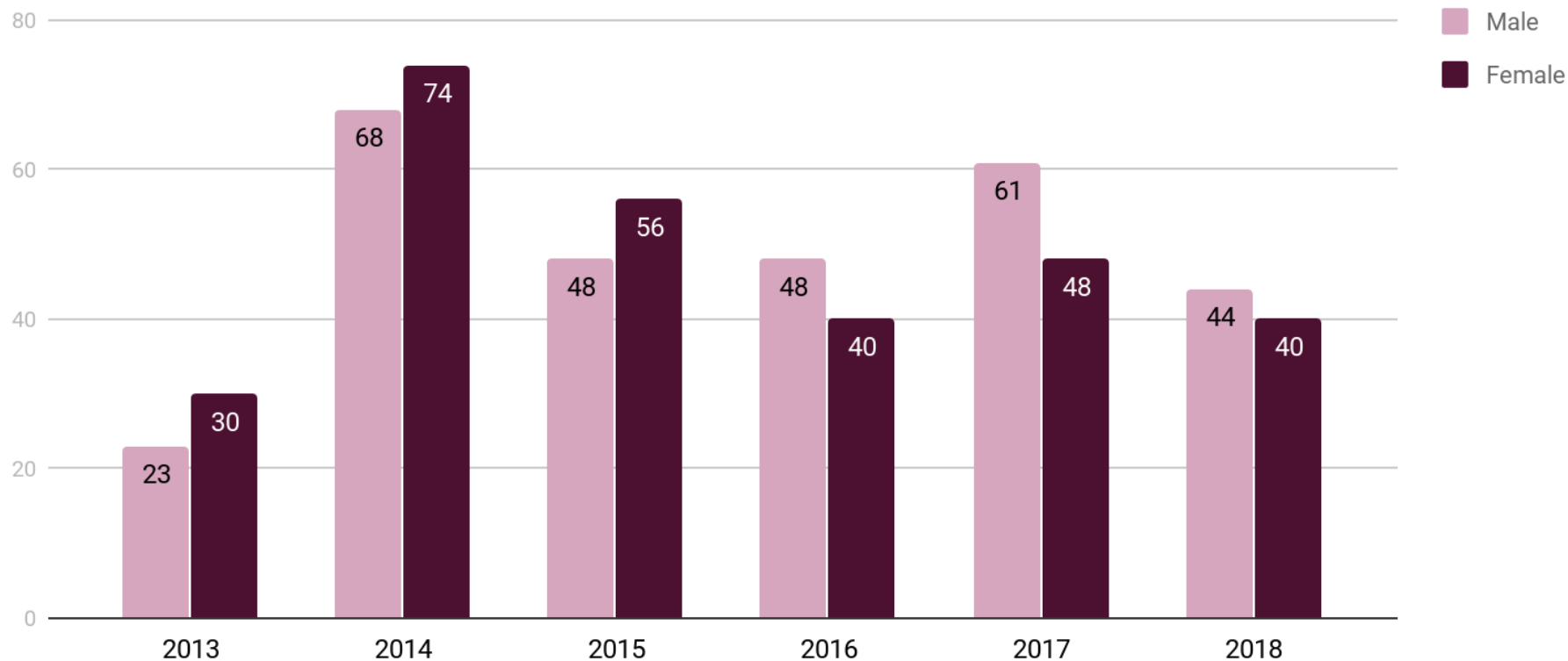

ตารางแสดงจำนวนผู้ป่วยมะเร็งรายใหม่ 10 อันดับแรกของจังหวัดสอยดาว ตั้งแต่ปี 2013-2018

	2013	2014	2015	2016	2017	2018	Total
<b>Breast</b>	11	14	13	3	9	6	174
<b>HCC</b>	6	12	16	12	18	11	75
<b>Lung</b>	3	11	12	11	11	11	59
<b>Cervix</b>	6	14	11	6	7	7	51
<b>Colon</b>	6	10	8	7	8	6	45
<b>Nasopharynx</b>	0	3	7	3	7	4	17
<b>Prostate</b>	1	3	0	7	3	0	14
<b>Stomach</b>	0	3	0	6	0	0	9

# จำนวนผู้ป่วยมะเร็ง 10 อันดับแรกของจังหวัดสอยดาว ตั้งแต่ปี 2013-2018

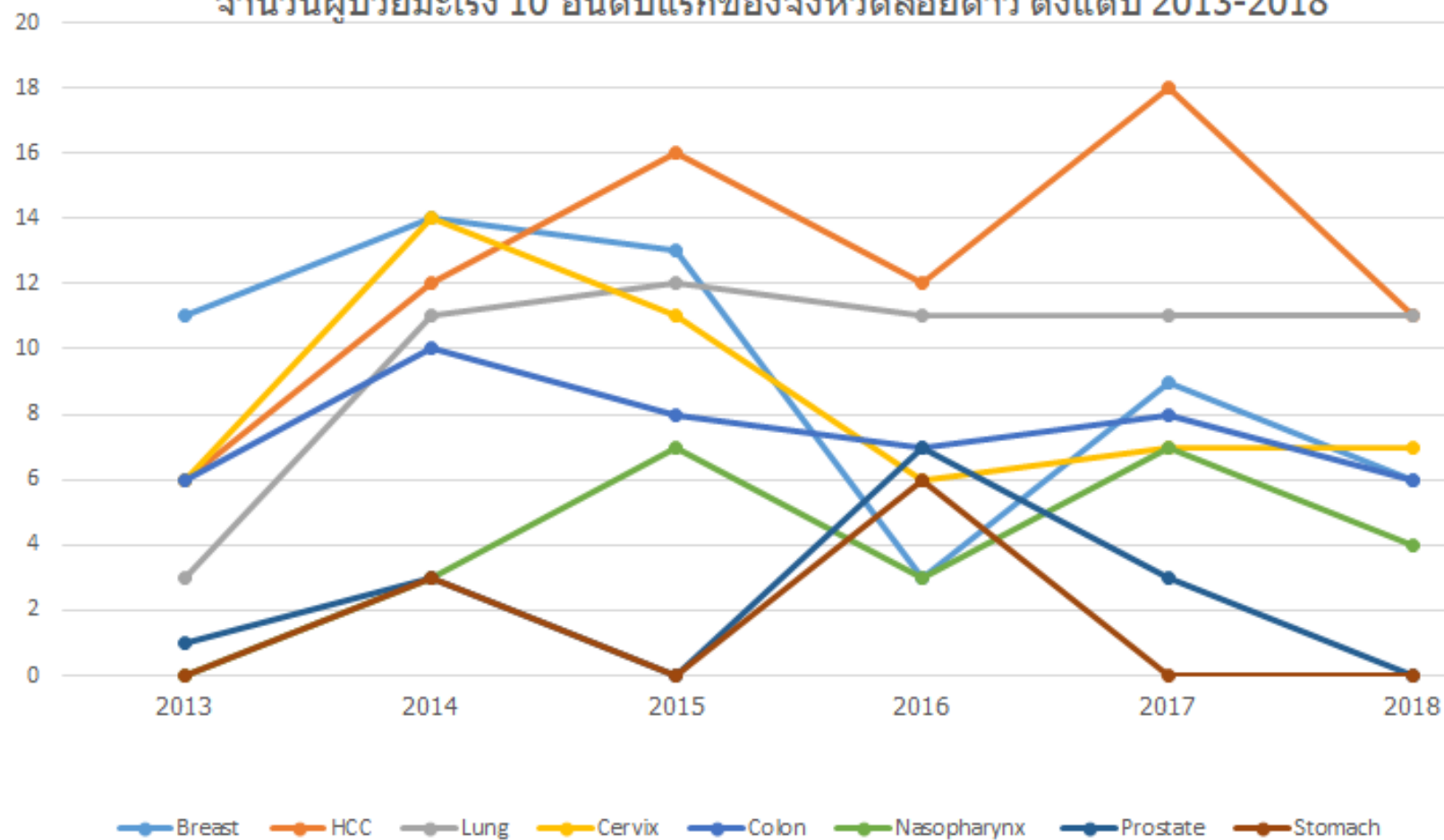

## ตารางแสดงจำนวนผู้ป่วยมะเร็งรายใหม่ในตำบลในจังหวัด สอยดาว ตั้งแต่ปี 2013-2018

ตำบล	2013	2014	2015	2016	2017	2018	Total
ปะตง	15	25	17	28	29	24	138
ทรายขาว	16	24	19	14	16	12	101
ทับช้าง	26	45	26	19	26	18	160
ทุ่งขนาน	9	22	16	13	24	15	99
สะตอน	8	17	8	12	13	14	72

## ตารางแสดงจำนวนผู้ป่วยมะเร็งที่พบใหม่ในตำบลในจังหวัด สอยดาว ตั้งแต่ปี 2013-2018

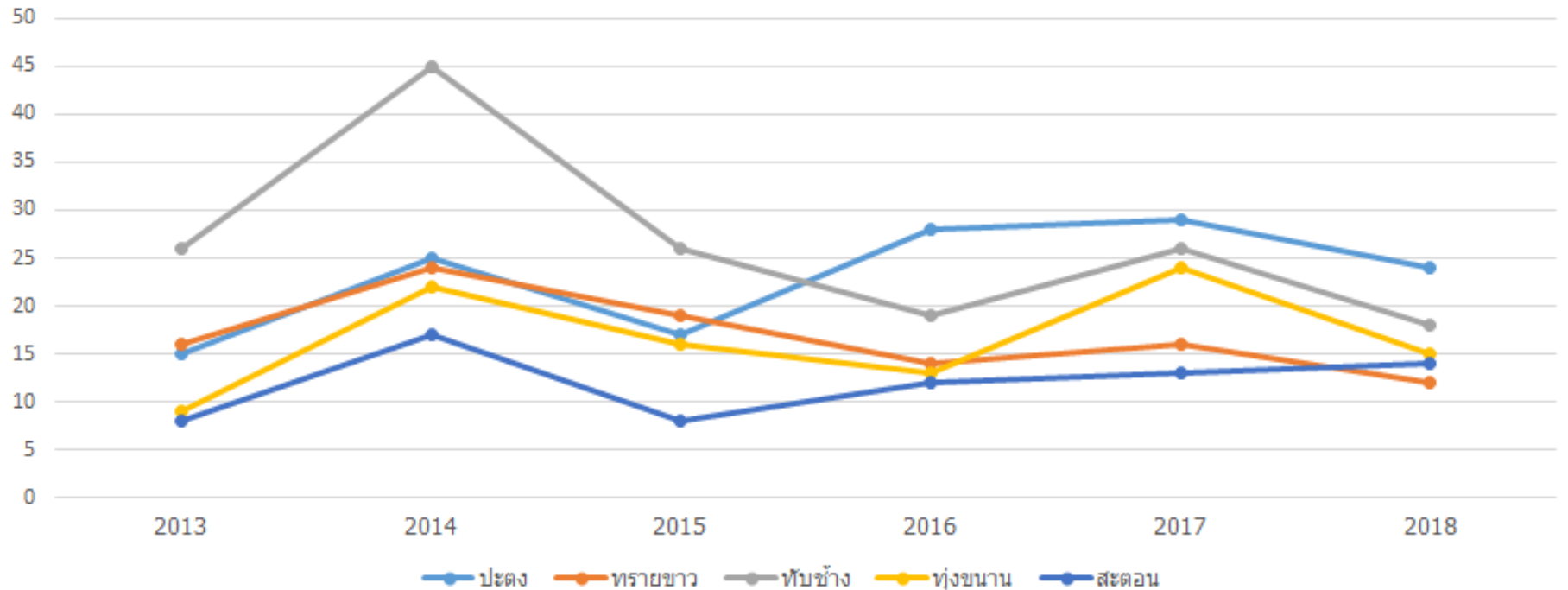

## The leading site of new cancer patient by sex: 2013

Ordinal	Site	Total		Male		Female	
		No	%	No	%	No	%
1	Breast	11	17.4	0	0	11	36.6
2	HCC	6	9.5	5	21.7	1	33.3
2	Brain	6	9.5	0	0	6	20
2	Cervix	6	9.5	0	0	6	20
2	Colon	6	9.5	3	13.0	3	10
6	Bronchus	3	4.7	2	8.6	1	3.3
6	Cholangi ocarcino ma	3	4.7	2	8.6	1	3.3
6	Thyroid	3	4.7	0	0	3	10

## The leading site of new cancer patient by sex: 2013

Ordinal	Ordinal	Total		Male		Female	
		No	%	No	%	No	%
10	Tongue	2	3.17	2	8.6	0	0
10	Ovary	2	3.17	0	0	2	6.6
10	Gum	2	3.17	0	0	2	6.6
10	AML	2	3.17	2	8.6	0	0
15	CML	1	1.58	1	4.3	0	0
15	Lips	1	1.58	0	0	1	3.3
15	Prostate	1	1.58	1	4.3	0	0
15	Parotid	1	1.58	0	0	1	3.3



## The leading site of new cancer patient in male: 2013

Ordinal	Site	No.	%
1	HCC	5	21.7
2	Colon	3	13.0
3	Bronchus	2	8.6
3	Cholangiocarcinoma	2	8.6
3	tongue	2	8.6
3	AML	2	8.6
4	CML	1	4.3

## The leading site of new cancer patient in male: 2013

Ordinal	Site	No.	%
1	Prostate	1	4.3
2	Nasopharynx	1	4.3
3	Larynx	1	4.3
3	Esophagus	1	4.3
3	Adrenal	1	4.3
3	Lung	1	4.3
4	Prostate	1	4.3
4	Nasopharynx	1	4.3
4	Larynx	1	4.3

## The leading site of new cancer patient in female: 2013

Ordinal	Site	No.	%
1	Breast	11	36.6
2	Brain	6	20
2	Cervix	6	20
4	Thyroid	3	10
4	Colon	3	10
6	Ovary	2	6.6
6	Gum	2	6.6

## The leading site of new cancer patient in female: 2013

Ordinal	Site	No.	%
8	Lips	1	3.3
8	Parotid	1	3.3
8	Multiple myeloma	1	3.3
8	Bronchus	1	3.3
8	Cholangiocarcinoma	1	3.3
8	HCC	1	3.3
8	Lips	1	3.3
8	Parotid	1	3.3
8	Multiple myeloma	1	3.3

### ต.ทับช้าง

26 คน ช 8 หญิง 5

Breast(3), Brain(3), liver(1),  
AML(1), tongue(1),  
colon(1), cervix(1), lips(1),  
cholangiocarcinoma(1)

### ต.ทุ่งขนาน

9 คน ช 5 หญิง 4

Breast(2), liver(2), colon(1),  
lung(1), stomach(1), brain(1),  
multiple myeloma(1)

### ต.ปะตง

15 คน ช 9 หญิง 6

Colon(3), Brain(2), Eye(1), Ovary(1),  
Chalagiocarcinoma(1), Cervix(1),  
Tongue(1), Breast(1), Thyroid(1),  
Larynx(1), Gum(1), Adrenal(1)

### ต.สะตอน

8 คน ช 3 หญิง 5

Breast(2), Cervix(2), Lung(2),  
Colon(1), Prostate(1)

### ต.ทรายขาว

16 คน ช 5 หญิง 11

Breast(2), Liver(2), Thyroid(2),  
Lung(2), Cervix(2),  
Parotid(1), Ovary(1), Gum(1),  
AML(1), Brain(1), NASopharynx(1)

2013

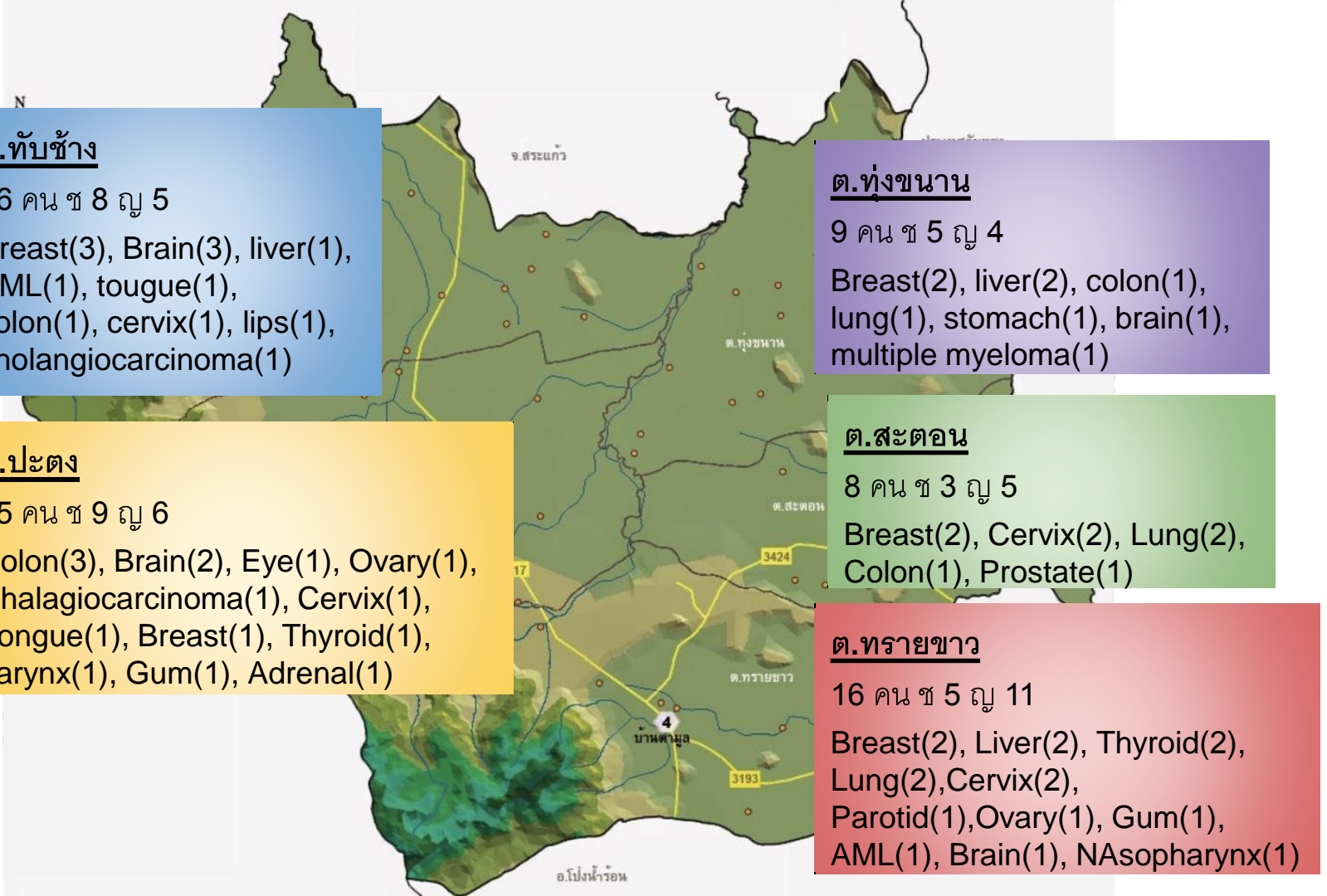

## The leading site of new cancer patient by sex: 2014

Ordinal	Site	Total		Male		Female	
		No	%	No	%	No	%
1	Brain	14	9.8	6	8.8	8	18.9
1	Breast	14	9.8	0	0	14	20.5
1	Cervix	14	9.8	0	0	14	20.5
4	HCC	12	8.4	10	14.7	2	2.7
5	Bronchus	11	7.7	7	4.9	4	5.4
6	Colon	10	7.0	7	4.9	3	4.0
7	Thyroid	8	5.6	0	0	8	1.0
8	Cholangiocarcinoma	6	4.2	3	2.1	3	4.0
9	Gum	5	3.5	3	2.1	2	2.7

Ordinal	Site	Total		Male		Female	
		No	%	No	%	No	%
10	Rectum	4	2.8	1	1.4	3	4.0
11	Larynx	4	2.8	4	5.8	0	0
12	Prostate	3	2.1	3	4.4	0	0
12	Bladder	3	2.1	2	2.9	1	1.3
12	Bone	3	2.1	3	4.4	0	0
12	Lips	3	2.1	1	1.4	2	2.7
12	Nasopharynx	3	2.1	2	2.9	1	1.3
12	Stomach	3	2.1	2	2.9	1	1.3
12	Ovary	3	2.1	0	0	3	4.0
12	Lymph node	3	2.1	2	2.9	1	1.3

# The leading site of new cancer patient by sex: 2014

Ordinal	Site	Total		Male		Female	
		No	%	No	%	No	%
12	Esophagus	2	1.4	1	1.4	1	1.3
12	Tongue	2	1.4	0	0	2	2.7
12	Skin	2	1.4	1	1.4	1	1.3
12	Multiple myeloma	2	1.4	2	2.9	0	0
12	CML	2	1.4	2	2.9	0	0
25	Tonsil	1	1.3	1	1.4	0	0
25	Pancrease	1	1.3	1	1.4	0	0
25	Endometrium	1	1.3	0	0	1	1.3
25	Testis	1	1.3	1	1.4	0	0



## The leading site of new cancer patient in male: 2014

Ordinal	Site	No.	%
1	HCC	10	14.7
2	Colon	7	10.2
2	Bronchus	7	10.2
4	Brain	6	8.8
5	Larynx	4	5.8
6	Prostate	3	4.4
6	Gum	3	4.4
6	Chalangiocarcinoma	3	4.4
6	Bone	3	4.4
10	Stomach	2	2.9

## The leading site of new cancer patient in male: 2014

Ordinal	Site	No.	%
10	LN	2	2.7
10	CML	2	2.7
10	MM	2	2.7
10	Bladder	2	2.7
10	Nasopharynx	2	2.7
16	Tonsil	1	1.3
16	Pancreas	1	1.3
16	Testis	1	1.3
16	Esophagus	1	1.3
16	Skin	1	1.3

## The leading site of new cancer patient in female: 2014

Ordinal	Site	No.	%
1	Breast	14	18.9
1	Cervix	14	18.9
3	Brain	8	10.8
3	Thyroid	8	10.8
5	Bronchus	4	5.4
6	Cholangiocarcinoma	3	4.0
6	Rectum	3	4.0
6	Ovary	3	4.0
9	Lips	2	2.7

## The leading site of new cancer patient in female: 2014

Ordinal	Site	No.	%
9	Tongue	2	2.7
9	Gum	2	2.7
9	HCC	2	2.7
13	Bladder	1	1.3
13	Nasopharynx	1	1.3
13	Stomach	1	1.3
13	LN	1	1.3
13	Esophagus	1	1.3
13	skin	1	1.3
13	Endometrium	1	1.3

### ต.ทับช้าง

45 คน ช 20 หญิง 25

Breast(6), Lung(5), Colon(4), cervix(4),  
Brain(4) Liver(3), Cholangiocarcinoma(3),  
Bone(2), Cervix(2), Rectum(2), stomach(1),  
skin(1), endometrium(1), Ovary(1),  
Prostate(1), Thyroid(1), AML(1)

### ต.ทุ่งขนาน

22 คน ช 10 หญิง 11

Breast(3), Gum(2), Nasopharynx(2), Liver(2),  
Brain(2), Lung(2), Skin(1), Cervix(1),  
Testis(1), Thyroid(1), LN(1), Rectum(1),  
Colon(1), Lips(1)

### ต.สะตอน

17 คน ช 9 หญิง 8

Cervix(3), Brain(2), Liver(2), Breast(2),  
Gum(1), Tonsil(1), Nasopharynx(1),  
Colon(1), Cholangiocarcinoma(1), Larynx(1),  
Multiple myeloma(1), AML(1)

### ต.ทรายขาว

24 คน ช 9 หญิง 15

Thyroid(4), Lung(3), Cervix(3), Brain(3),  
Bladder(2), CML(1), Cholangiocarcinoma(1),  
pancreas(1), Breast(1), Ovary(1), Gum(1),  
Esophagus(1), Colon(1), Rectum(1)

### ต.ปะตง

25 คน ช 11 หญิง 14

Liver(4), Colon(3), Brain(3), Stomach(2),  
Lung(2), Breast(2), cervix(2), Prostate(2),  
Tongue(1), Gum(1), Cheek(1), Esophagus(1),  
Cholangiocarcinoma(1), Larynx(1), Ovary(1),  
bladder(1), Thyroid(1), LN(1), Bone(1)

2014

## The leading site of new cancer patient by sex: 2015

Ordinal	Site	Total		Male		Female	
		No	%	No	%	No	%
1	HCC	16	15.3	13	27	3	5.3
2	Breast	13	12.5	0	0	13	23.2
3	Cervix	11	10.5	0	0	11	19.6
4	Colon	8	7.6	5	10.4	3	5.3
5	Nasophary nx	7	6.7	4	8.3	3	5.3
5	Bronchus	7	6.7	5	10.4	2	3.5
7	Lung	5	4.8	4	8.3	1	1.7
8	Esophagus	4	3.8	4	8.3	0	0

## The leading site of new cancer patient by sex: 2015

Ordinal	Site	Total		Male		Female	
		No	%	No	%	No	%
9	Skin	3	2.8	1	2.0	2	3.5
9	Brain	3	2.8	0	0	3	5.3
9	AML	3	2.8	1	2.0	2	3.5
12	Bladder	2	1.9	2	4.1	0	0
12	Thyroid	2	1.9	0	0	2	3.5
12	Tongue	2	1.9	1	2.0	1	1.7
15	Cholangiocarcinoma	1	0.9	1	2.0	0	0
15	Ovary	1	0.9	0	0	1	1.7

## The leading site of new cancer patient in male: 2015

Ordinal	Site	No.	%
1	HCC	13	27.0
2	Colon	5	10.4
2	Bronchus	5	10.4
4	Nasopharynx	4	8.3
4	Lung	4	8.3
4	Esophagus	4	8.3
7	Bladder	2	4.1
8	Tongue	1	2.0
8	Prostate	1	2.0
8	Cholangiocarcinoma	1	2.0
8	Skin	1	2.0



## The leading site of new cancer patient in female: 2015

Ordinal	Site	No.	%
1	Breast	13	23.2
2	Cervix	11	19.6
3	HCC	3	5.3
3	Nasopharynx	3	5.3
3	Colon	3	5.3
3	Brain	3	5.3
7	AML	2	3.5
7	Thyroid	2	3.5

## The leading site of new cancer patient in female: 2015

Ordinal	Site	No.	%
7	Bronchus	2	3.5
7	Skin	2	3.5
11	Lung	1	1.7
11	Tongue	1	1.7
11	Ovary	1	1.7
11	Adrenal	1	1.7

2015

ต.ทับช้าง

26 คน ช 8 หญิง 5

Liver(4), Cervix(3), Breast(3), AML(3),  
Nasopharynx(2), Colon(2),  
Cholangiocarcinoma(2), Thyroid(1),  
Bladder(1), Rectum(1), Non-Hodgkin(1)

ต.ปะตง

17 คน ช 8 หญิง 9

Breast(4), liver(3), Nasopharynx(2),  
Skin(2), Lung(2), Colon(1),  
Cervix(1), Thyroid(1), Hodgkin(1)

ต.ทุ่งขนาน

16 คน ช 4 หญิง 12

Cervix(4), Breast(3), Nasopharynx(2),  
Lung(2), Cholangiocarcinoma(1),  
Liver(1), Skin(1), brain(1), Adrenal(1)

ต.สะตอน

8 คน ช 3 หญิง 5

Lung(3), Tongue(2), Esophagus(2),  
Liver(2), Breast(2), Brain(2),  
Nasopharynx(1), Colon(1), Rectum(1),  
Cervix(1), Bladder(1)

ต.ทรายขาว

19 คน ช 11 หญิง 8

Lung(3), Liver(3), Colon(3),  
Esophagus(2), Cervix(2), LN(2),  
Cholangiocarcinoma(1), Breast(1),  
Ovary(1), prostate(1)

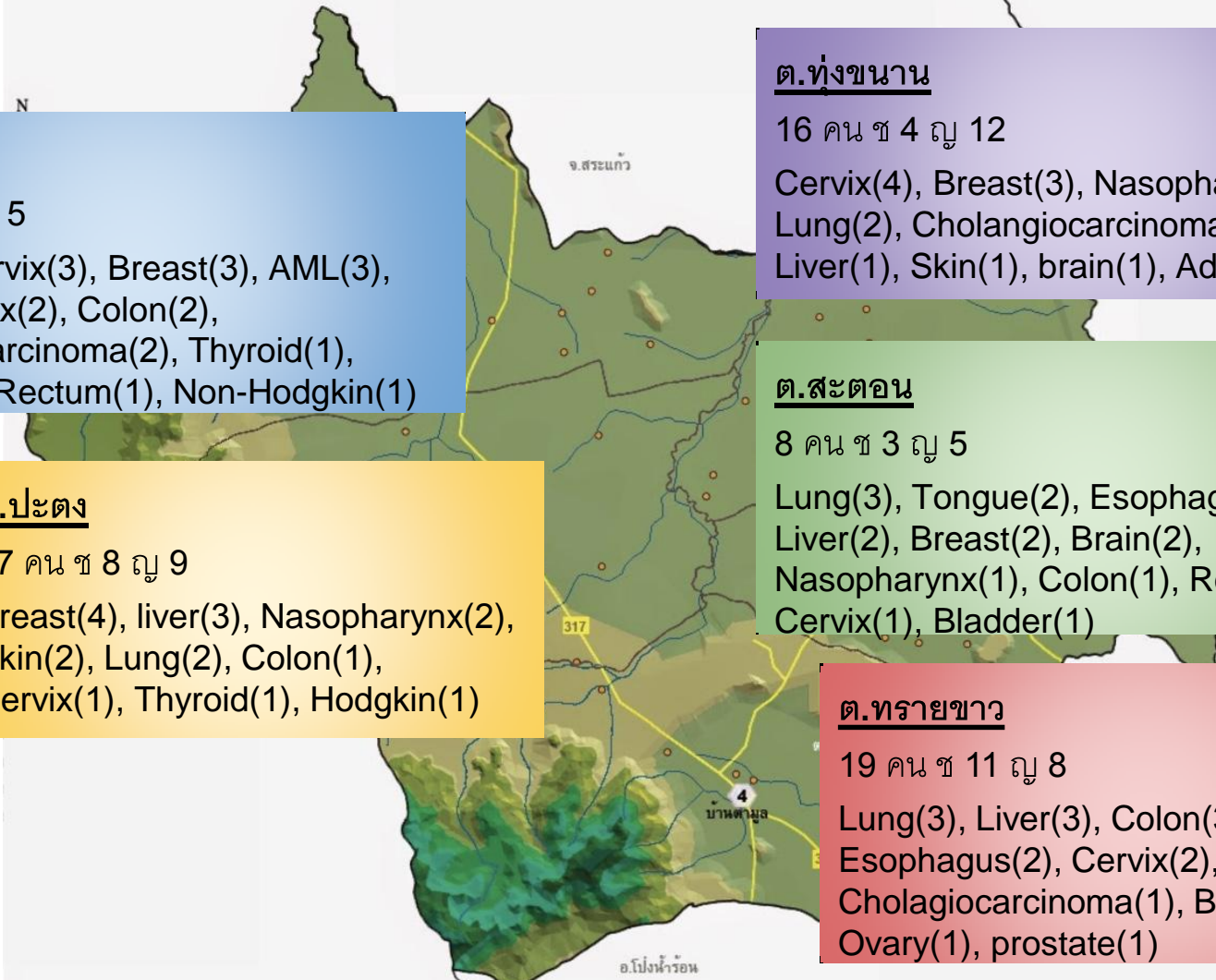

## The leading site of new cancer patient by sex: 2016

Ordinal	Site	Total		Male		Female	
		No	%	No	%	No	%
1	HCC	12	13.6	10	20.8	2	5
2	Lung	11	12.5	7	14.5	5	12.5
3	Prostate	7	7.9	7	14.5	0	00
3	Colon	7	7.9	5	10.4	2	5
5	Stomach	6	6.8	3	6.25	3	7.5
5	Cervix	6	6.8	0	0	6	15
5	Ovary	6	6.8	0	0	6	15

## The leading site of new cancer patient by sex: 2016

Ordinal	Site	Total		Male		Female	
		No	%	No	%	No	%
5	Tongue	6	6.8	6	12.5	0	0
9	Nasopharynx	3	3.4	2	4.16	1	2.5
9	Breast	3	3.4	0	0	3	7.5
9	AML	3	3.4	1	2	2	5
9	CML	3	3.4	3	6.25	0	0
13	Rectum	2	2.2	1	2	1	2.5
13	Eye	2	2.2	0	0	2	5
13	Endometrium	2	2.2	0	0	2	5

## The leading site of new cancer patient in male : 2016

Ordinal	Site	No.	%
1	Liver	12	25
2	Lung	7	14,58
3	Colon	5	10.41
4	Stomach	3	6.25
4	CML	3	6.25
6	Nasopharynx	2	4.16

## The leading site of new cancer patient in female: 2016

Ordinal	Site	No.	%
1	Cervix	6	15
2	Ovary	5	12.5
2	Lung	5	12.5
4	Breast	3	7.5
5	Colon	2	5
5	Liver	2	5
5	Endometrium	2	5
5	Eye	2	5
5	Endometrium	2	5
5	AML	2	5

**ด.ทับช้าง**

19 คน ช 10 หญิง 9

Liver(2), Ovary(2), Cervix  
(2), Lung(2),

**ด.ทุ่งขนาน**

13 คน ช 6 หญิง 7

Liver (2), Colon(2)

**ด.ปะดง**

28 คน ช 18 หญิง 10

Liver(6) Lung(3), stomach(3),  
colon(2), breast(2), prostate (2)

**ด.สะตอ**

12 คน ช 7 หญิง 5

Lung(2)

**ด.ทรายขาว**

14 คน ช 6 หญิง 8

Lung(3), Cervix(2), Pro  
state(2), Stomach(2)

2016

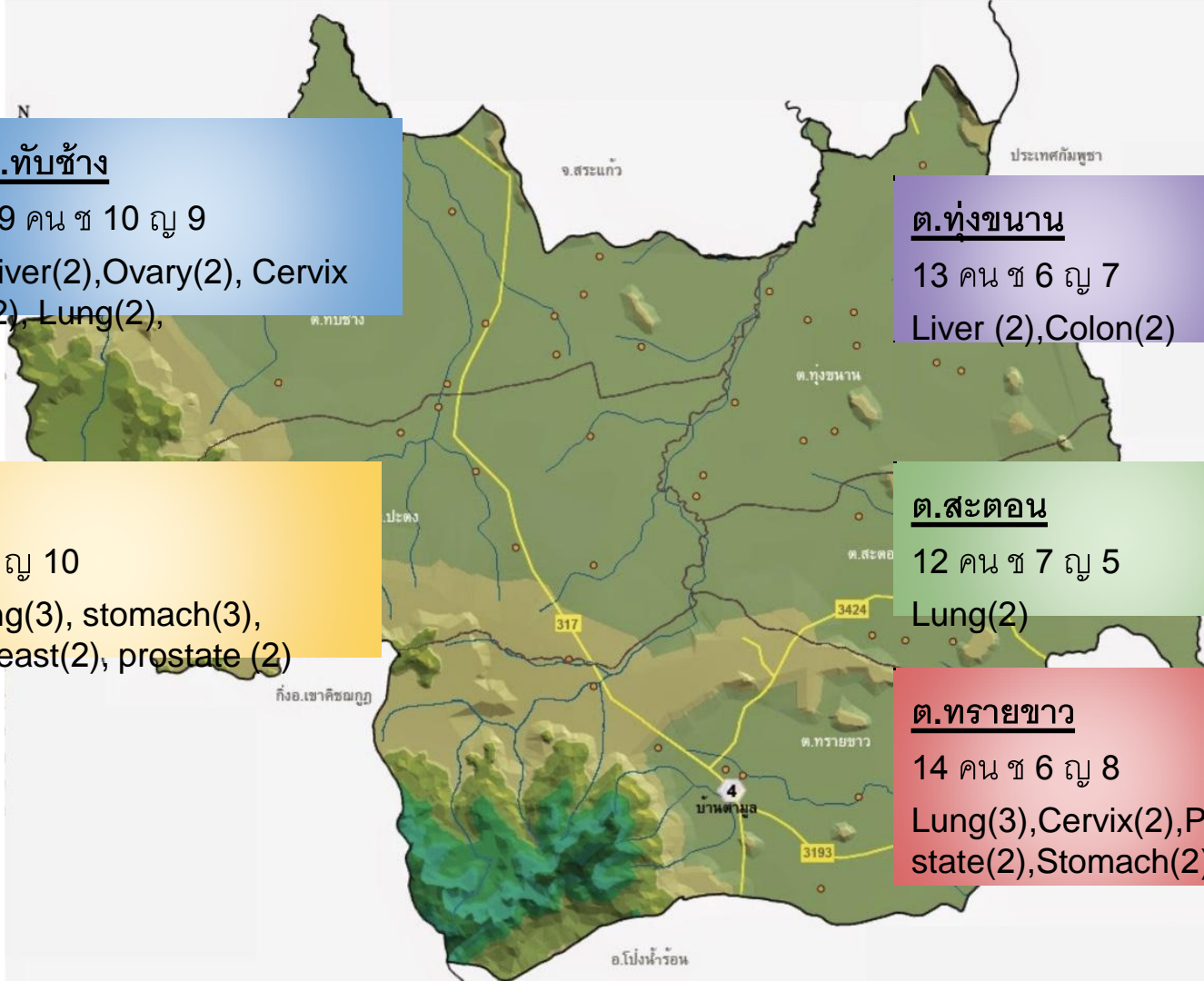



## The leading site of new cancer patient by sex: 2017

Ordinal	Site	Total		Male		Female	
		No	%	No	%	No	%
1	Liver	18	16.2	14	22.4	4	8
2	Lung	11	9.9	6	9.6	5	10
3	Breast	9	8.1	0	0	9	18
4	Colon	8	7.2	4	6.4	4	8
5	Cervix	7	6.4	0	0	7	14
5	Nasopharynx	7	6.4	7	11.2	0	0
7	Tongue	6	5.4	6	9.6	0	0
7	Esophagus	6	5.4	4	6.4	2	4

## The leading site of new cancer patient by sex: 2017

Ordinal	Site	Total		Male		Female	
		No	%	No	%	No	%
9	Brain	5	4.5	3	4.8	2	4
9	Non-Hodgkin lymphoma	5	4.5	3	4.8	2	4
11	Rectum	3	1.8	2	3.2	1	2
11	Bone	3	1.8	3	4.8	0	0
11	Prostate	3	1.8	3	4.8	0	0
11	Thyroid	3	1.8	0	0	3	6
11	AML	3	1.8	2	3.2	1	2

## The leading site of new cancer patient in male : 2017

Ordinal	Site	No.	%
1	Liver	14	22.4
2	Nasopharynx	7	11.2
3	Lung	6	9.6
3	Tongue	6	9.6
5	Esophagus	4	6.4
5	Colon	4	6.4
7	Bone	3	4.8
7	Non Hodgkin lymphoma	3	4.8
7	Prostate	3	4.8
7	Brain	3	4.8

## The leading site of new cancer patient in female: 2017

Ordinal	Site	No.	%
1	Breast	9	18
2	Cervix	7	14
3	Lung	5	10
4	Colon	4	8
4	Liver	4	8
6	Thyroid	3	6
7	Esophagus	2	4
7	Endometrium	2	4
7	Non-Hodsgin	2	4
7	AML	2	4

2017

**ต.ทับช้าง**

26 คน ช 18 หญิง 8

Liver(7),lung(4),  
nasopharynx (3), colon(2),  
rectum(2)

**ต.ปะตง**

29 คน ช 16 หญิง 13

Lung(4), liver(3), breast(3),  
esophagus(3),tongue(3)

**ต.ทุ่งขนาน**

24 คน ช 13 หญิง 11

Liver(5), Lung(2),  
nasopharynx(2),Prostate  
(2),non Hodgkin lymphoma(2)

**ต.สะตอ**

13 คน ช 6 หญิง 5

Nasopharynx(2), cervix(2)

**ต.ทรายขาว**

16 คน ช 5 หญิง 11

Breast (4), non  
Hodgin lymphoma(2)

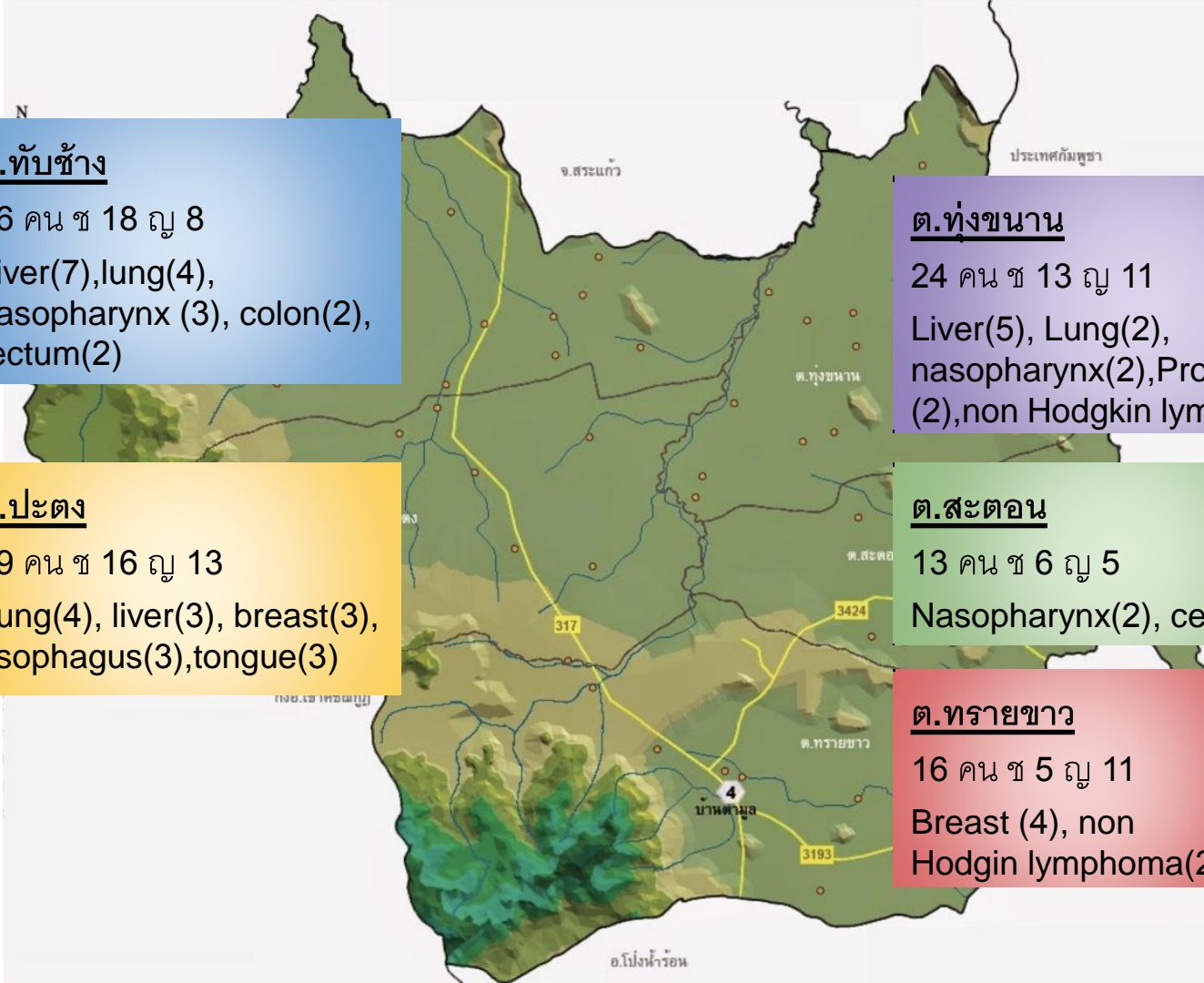

## The leading site of new cancer patient by sex: 2018

Ordinal	Site	Total		Male		Female	
		No	%	No	%	No	%
1	HCC	11	13.2	8	16	3	3.6
1	Lung	11	13.2	7	14	4	4.8
3	Cervix	7	8.4	0	0	7	8.4
4	Brain	6	7.2	0	0	6	7.2
4	Colon	6	7.2	3	6	3	3.6
4	Breast	6	7.2	0	0	6	7.2
7	Nasophag nx	4	4.8	3	6	1	1.2

## The leading site of new cancer patient by sex: 2018

Ordinal	Site	Total		Male		Female	
		No	%	No	%	No	%
8	Esophagus	3	3.6	1	2	2	2.4
8	Rectum	3	3.6	2	4	1	1.2
8	Bone	3	3.6	0	0	3	3.6
8	Tongue	2	4.8	1	2	1	1.2

## The leading site of new cancer patient in male : 2018

Ordinal	Site	No.	%
1	Liver	8	16
2	Lung	7	14
3	Colon	3	6
3	Nasopharynx	3	6
5	Rectum	2	4
5	Multiple myeloma	2	4
7	Tongue	1	2
7	Cheek	1	2
7	Esophagus	1	2



## The leading site of new cancer patient in female: 2018

Ordinal	Site	No.	%
1	Cervix	7	8.4
2	Brain	6	7.2
3	Breast	6	7.2
4	Lung	4	4.8
4	Colon	3	3.6
6	Liver	3	3.6
7	Bone	3	3.6
7	Esophagus	2	2.4
7	Mediastinum	2	2.4
7	Non-Hodgin lymphoma	2	2.4

ต.ทับช้าง

18 คน ช 9 หญิง 9

Liver(4),lung(4),  
nasopharynx (2), colon(2),

ต.ทุ่งขนาน

15 คน ช 7 หญิง 8

Lung(2)

ต.ปะตง

24 คน ช 10 หญิง 14

Brain(5), Colon(3), Liver(3),  
Cervix(3),tongue(3)

ต.สะตอ

14 คน ช 8 หญิง 6

Breast(3), Liver(2)

ต.ทรายขาว

12 คน ช 9 หญิง 3

Lung (2)

2018

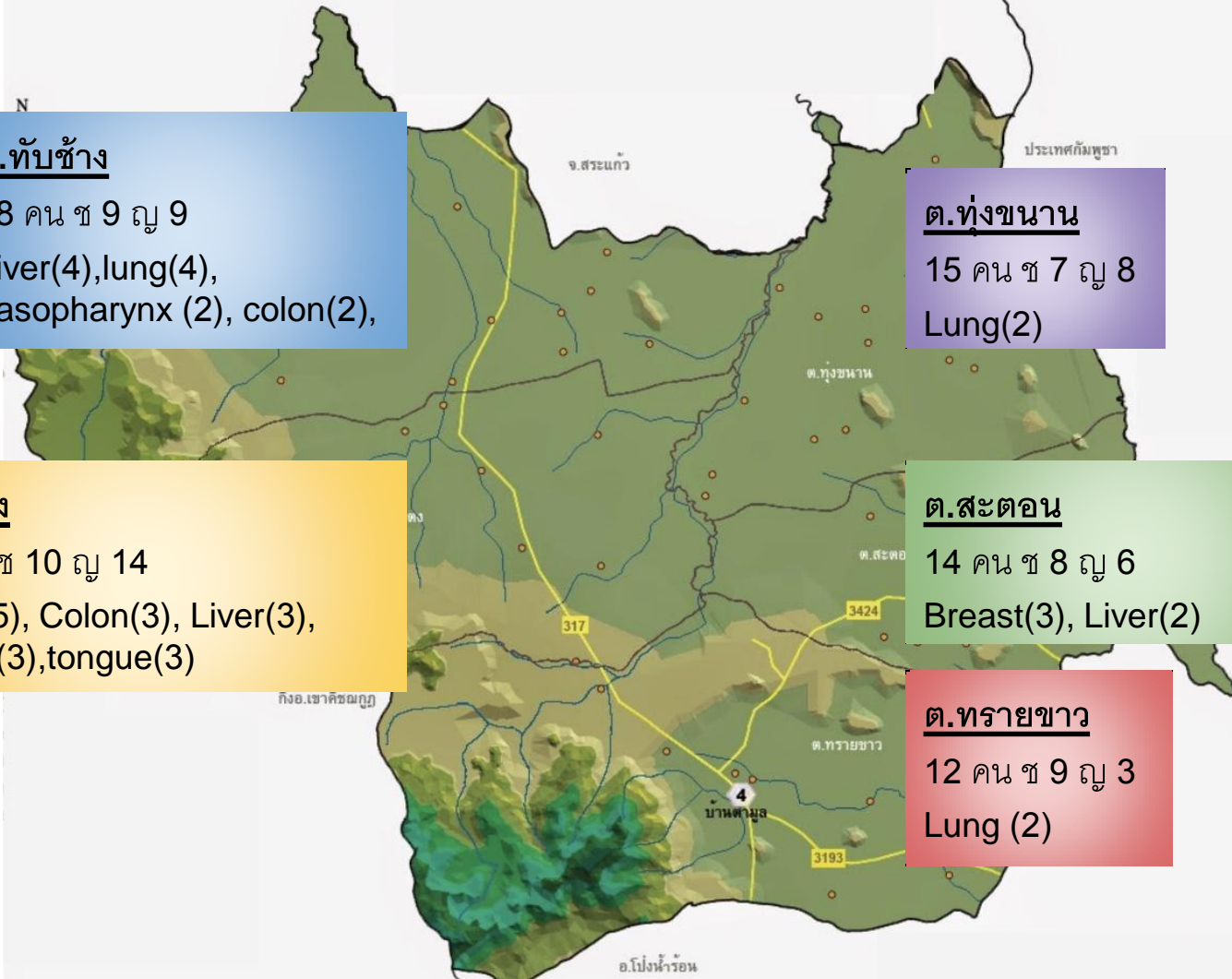

### ต.ทับช้าง

149 คน ช 75 หญิง 74

Liver(23), lung(17), Breast(13), Colon(12),  
Cervix(11), nasopharynx(8), Brain(7),  
Rectum(6), Lips(4), Cholangiocarcinoma(4)

### ต.ปะตง

148 คน ช 77 หญิง 71

Liver(21), Colon(14), Breast(13), Lung(12),  
Cervix(10), Esophagus(7), Prostate(6),  
Tongue(5), Stomach(5), Thyroid(4),  
Nasopharynx(3)

### ต.ทุ่งขนาน

99 คน ช 45 หญิง 54

Liver(12), Breast(10), Lung(9), Cervix(8),  
Colon(8), Brain(6), Nasopharynx(5),  
Prostate(4), Non Hodg-kin(4)

### ต.สะตอน

86 ช 42 หญิง 44

Breast (10), Cervix(9), Liver(8), Lung(7),  
Nasopharynx(5), Esophagus(5), Colon(5), Brain(5)

### ต.ทรายขาว

101 คน ช 45 หญิง 56

Lung(13), Cervix(10), Breast(9), Liver(7),  
Colon(6), Thyroid(6), Brain(5), Ovary(4),  
Prostate(4)

**2013-2018**